தமிழரசு

16.5.1996 ரூ.3

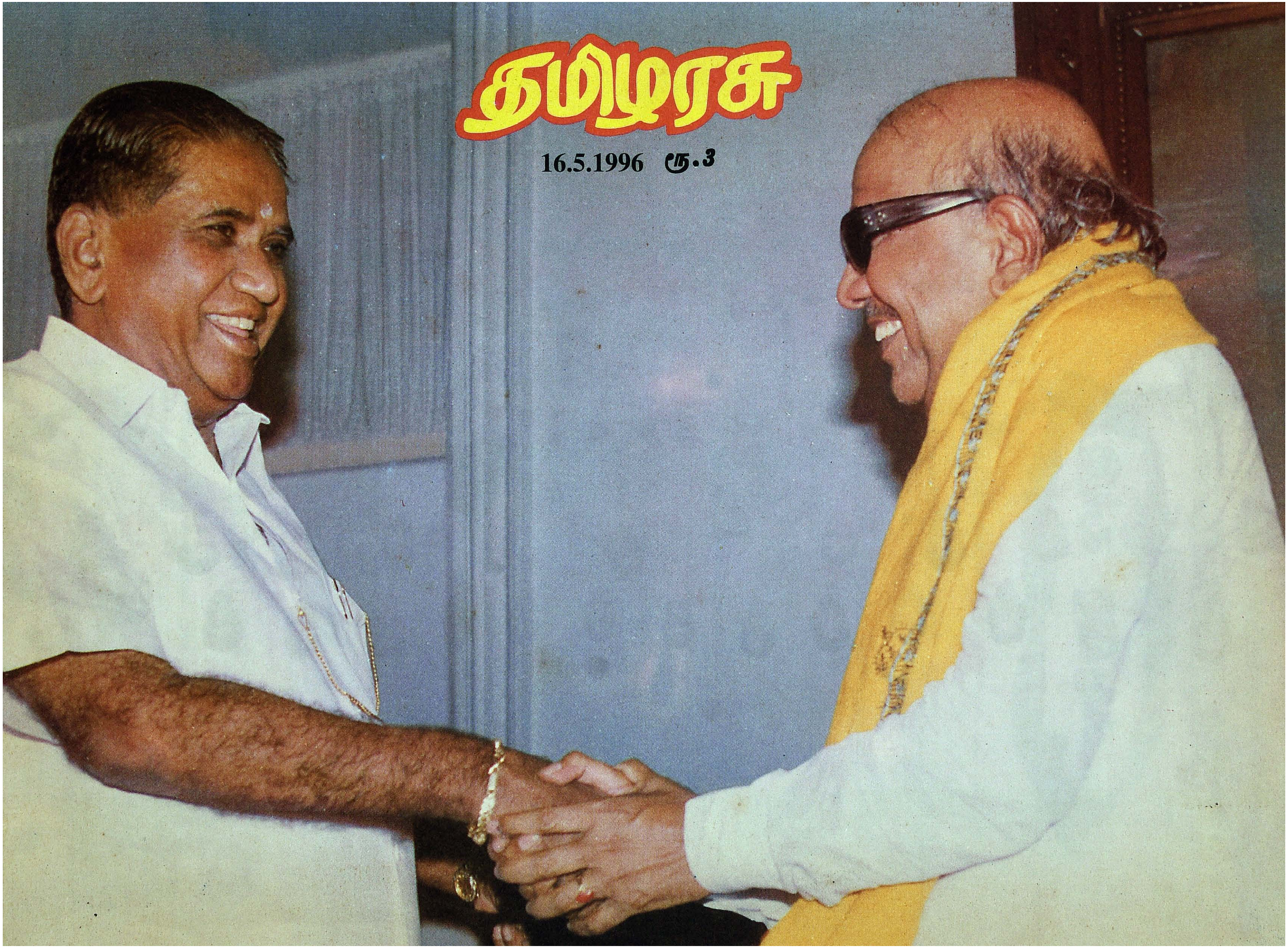

இந்த இதழில்...

- பெரியார்-அண்ணா அறிவுரைகள்........................2
- மாண்புமிகு முதல்வரின்
  முதல் அரசாணை...3
- புதிய அமைச்சரவை பதவியேற்பு.................4
- டெல்லியில் மாண்புமிகு முதல்வர்..................11
- தமிழ்நாடு அமைச்சரவை......
- "உங்களுக்காகவே உழைப்பேன்"
  - மாண்புமிகு முதல்வர்...15
- பொதுத் தேர்தலில் பங்கேற்ற
  கட்சிகள் பெயர் விளக்கம்..16
- சட்டப்பேரவைத் தேர்தல் முடிவுகள்..........17
- படமும் செய்தியும்...47
- நாடாளுமன்றத் தேர்தல் முடிவுகள்..............82
- பதவியேற்பு விழா - செய்தித் தொகுப்பு.....94

தமிழரசு

தேர்தல் சிறப்பிதழ்

திருவள்ளுவராண்டு - 2027
வைகாசித் திங்கள் - 3
மலர்: 26 இதழ்: 22
16-5-1996
விலை: ரூ.3

இதழ்தோறும் ஓர் இனிய குறள்:

துறந்தார்க்கும் துவ்வா தவர்க்கும் இறந்தார்க்கும்
இல்வாழ்வான் என்பான் துணை. (42)

துறந்தவர்க்கும் வறியவர்க்கும் தன்னிடத்தே இறந்தோர்க்கும் இல்லறம் மேற்கொண்டு வாழ்கின்றவனே நல்ல துணையாவான்.

எதற்கும் சலியாது உழைத்துத் துன்பம் வந்தாலும் ஏச்சு வந்தாலும் எவ்வித இழப்புகள் ஏற்பட்டாலும் அதைப் பொருட்படுத்தாது எதிர்த்துழைத்துக் கடைசிவரை கொள்கையை நழுவ விடாது காத்து நிற்பதே உண்மைத் தொண்டின் குணமாகும்.

- **தந்தை பெரியார்**

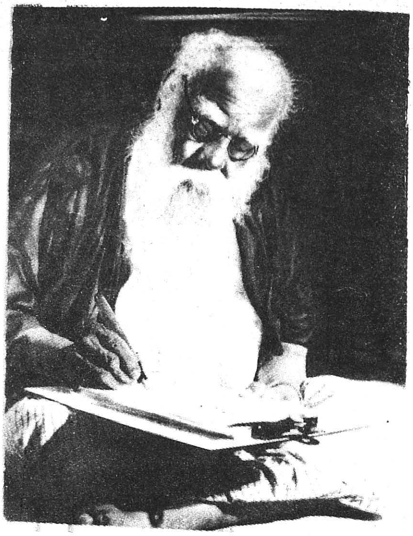

ஆயிரமாயிரம் திறமைமிகு அலுவலர்கள் பணியாற்றினால் மட்டும் போதாது; ஆட்சி உண்மையிலேயே செம்மையானதாக அமைந்திட வேண்டுமென்றால் வயலில், தொழிற்சாலையில், அங்காடியில், பணிபுரிந்திடும் உற்பத்தியாளர்கள், உழைப்பாளர்கள் அனைவரும் 'ஆட்சி நடத்திடுவோர் நாமே' என்ற உணர்வுடன் தத்தமது கடமையினைச் செய்ய வேண்டும். கற்றறிவாளர் எம்மை நல்வழி நடத்திடச் செய்ய வேண்டும். இதழ் நடத்துவோர் உடனிருந்து முறை கூறிட வேண்டும். இவர் யாவரும் சேர்ந்து நடத்திடுவதே அரசு. நாங்கள் உங்களாலே அமர்த்தப்பட்டவர்கள்.' "நாமாகத் தேடிப் பெற்றுக் கொண்ட அரசு இது; நம்முடைய துணையை நம்பியே இயங்கும் அரசு இது. எனவே இது செம்மையாக நடந்திட, நாம்தான் துணையிருக்க வேண்டும்" என்று ஒத்துழைத்திட மக்கள் முனைந்து நின்றிட வேண்டும்.

- **பேரறிஞர் அண்ணா**

(முதல்வர் பொறுப்பேற்றவுடன் 15.3.67 அன்று வானொலியில் ஆற்றிய உரையிலிருந்து)

"மனைவரி, தலவரி, கூடுதல் தலவரி இனி விதிப்பதில்லை"

மாண்புமிகு தமிழக முதலமைச்சர் டாக்டர் கலைஞர் அவர்களின் முதல் அறிவிப்பு

மாண்புமிகு தமிழக முதலமைச்சராக டாக்டர் கலைஞர் அவர்கள் பொறுப்பேற்றபின், 13.5.96 அன்று பத்திரிகையாளர்களைச் சந்தித்தார். அப்போது அவர் முதல் கையெழுத்திட்ட அரசுக்கோப்பு பற்றிய விவரம் வருமாறு :

1988 ஆம் ஆண்டு முதல் செயல்பட்டு வரும் நத்தம் நிலவரித் திட்டத்தின் கீழ் கிராமங்களில் உள்ள குடியிருப்பு, வீட்டுமனைப் பகுதிகளை நில அளவை உதவியாளர்களால் நில அளவை செய்யப்பட்டு, விசாரணை செய்யப்பட்டு, நிலவரித்திட்ட தனி வட்டாட்சியர்களால் உரிமையாளர்களுக்குப் பட்டா வழங்கப்படுகிறது. இதனால் உரிமையாளர்களது உடைமைகள் வரையரை செய்யப்படுகின்றன. நில உடமைக்குச் சான்றாவணம் கிடைப்பதால், நிதி உதவி பெறுதல் போன்றவை எளிமையாகிறது.

வீட்டு மனைப்பட்டா வழங்குவதற்கு உரிமையாளரிடமிருந்து மனை வரி (Ground Rent) தல வரி, (Local Cess) கூடுதல் தல வரி (Local Cess Surcharge) ஆகியவை வசூலிக்கப்படுகின்றன.

இத்திட்டத்தின் பயனாளிகளில் பெரும்பாலோர் ஏழைகள் மற்றும் நலிந்த பிரிவினர். மனைவரி முதலிய வரிகளைச் செலுத்துவது அவர்களுக்குப் பெரும் சுமையாக இருக்கும் என்று அரசு கருதுகிறது. ஆகவே, நத்தம் நிலவரித் திட்டத்தின் கீழ் வழங்கப்படும் பட்டாக்களுக்காக உரிமையாளர்களிடமிருந்து மனை வரி, தல வரி, கூடுதல் தல வரி எதுவும் இனி விதிப்பதில்லை என அரசு அறிவிக்கிறது.

இதன் மூலம் அரசுக்கு ஆண்டொன்றுக்குக் குறைந்தது ரூ.14 கோடி வருவாய் இழப்பு ஏற்படும். ஏற்கெனவே நிலுவையிலுள்ள ரூ.23.52 கோடி தள்ளுபடி செய்யப்படுகிறது. இது குறித்த அறிக்கை விரைவில் வெளியிடப்படும்.

இதனால் சுமார் ஒரு கோடியே இருபத்தைந்து லட்சம் குடும்பங்கள் பயனடையும்.

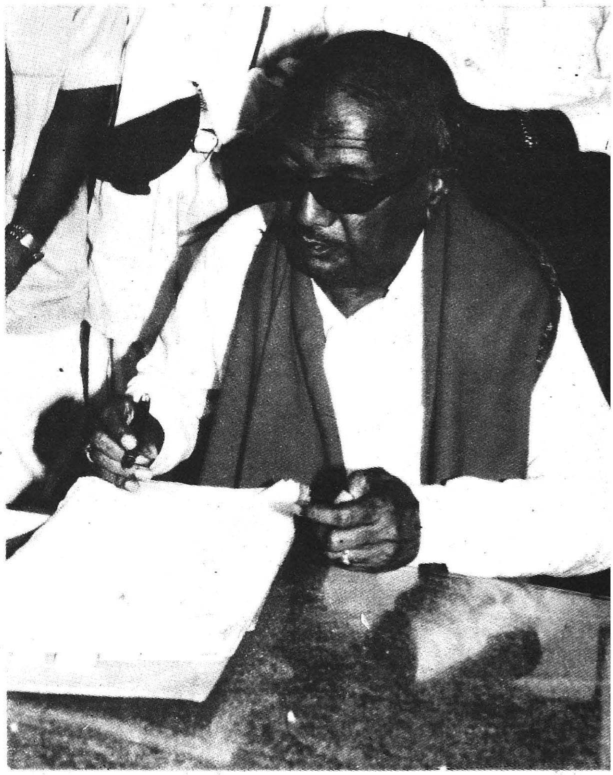

புதிய அமைச்சர்கள் பதவியேற்பு

கலைஞர் மு. கருணாநிதி
முதல் அமைச்சர்

பேராசிரியர் க. அன்பழகன்
கல்வி அமைச்சர்

திரு ஆர்க்காடு என். வீராசாமி
மக்கள் நல்வாழ்வுத்துறை மற்றும் மின்துறை அமைச்சர்

திரு நாஞ்சில் கி. மனோகரன்
வருவாய்த்துறை அமைச்சர்

திரு கோ.சி. மணி
உள்ளாட்சித்துறை அமைச்சர்

திரு வீரபாண்டி ஆறுமுகம்
வேளாண்மைத்துறை அமைச்சர்

திரு துரைமுருகன்
பொதுப்பணித்துறை அமைச்சர்

டாக்டர் பொன்முடி என்கிற தெய்வசிகாமணி
போக்குவரத்துத்துறை அமைச்சர்

டாக்டர் மு. தமிழ்க்குடிமகன்
தமிழ் ஆட்சிமொழி மற்றும் தமிழ்ப் பண்பாட்டுத்துறை அமைச்சர்

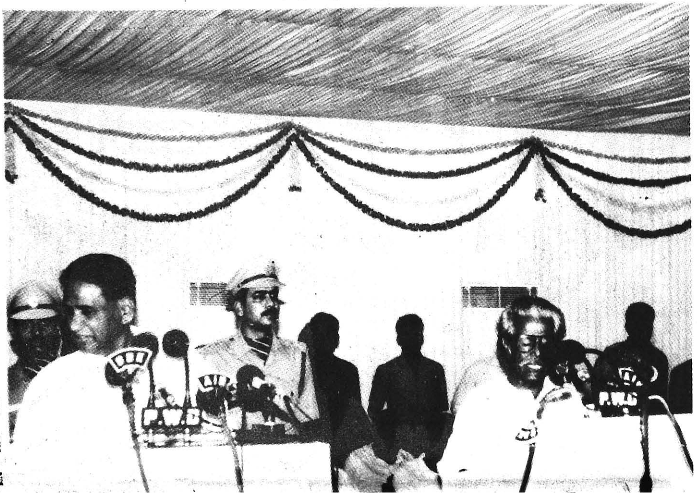

திரு கே.என். நேரு
உணவு மற்றும் பொது விநியோகத் துறை

திரு கே. சுந்தரம்
பால் வளத்துறை அமைச்சர்

திரு ரகுமான்கான்
தொழிலாளர் நலத்துறை அமைச்சர்

திரு ஆலடி அருணா
சட்டத்துறை அமைச்சர்

திரு வே. தங்கபாண்டியன்
கூட்டுறவுத்துறை அமைச்சர்

திரு என்.கே.கே. பெரியசாமி
கைத்தறித்துறை அமைச்சர்

திரு எம்.ஆர்.கே. பன்னீர் செல்வம்
பிற்படுத்தப்பட்டோர் நலத்துறை அமைச்சர்

திரு பொங்கலூர் என். பழனிசாமி
வனவளம் மற்றும் கால்நடைத்துறை அமைச்சர்

திரு கே. பிச்சாண்டி
வீட்டுவசதித்துறை அமைச்சர்

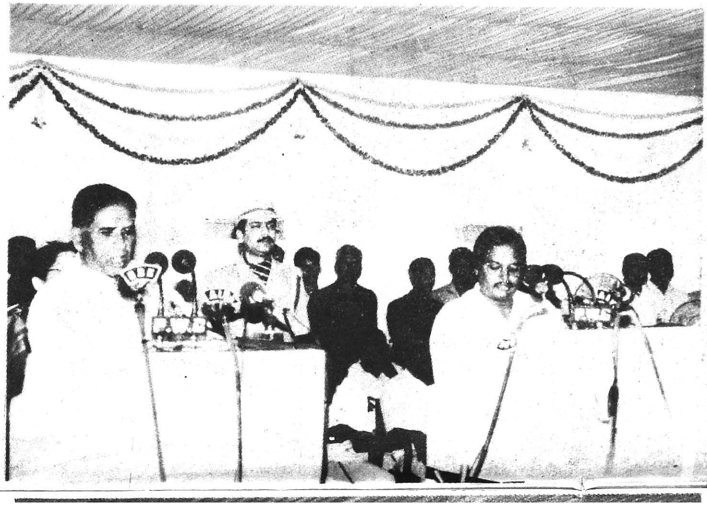

திரு இ. பெரியசாமி

ஊரகத்தொழில் துறை மற்றும் பதிவுத்துறை அமைச்சர்

திரு வ. முல்லைவேந்தன்

செய்தி மற்றும் விளம்பரத்துறை அமைச்சர்

திரு புலவர் செங்குட்டுவன்

அறநிலையத்துறை அமைச்சர்

திருமதி எஸ்.பி. சற்குணம்

சமூக நலத்துறை அமைச்சர்

சமயநல்லூர் திரு எஸ். செல்வராஜ்
ஆதிதிராவிடர் நலத்துறை அமைச்சர்

திரு என். சுரேஷ்ராஜன்
சுற்றுலாத்துறை அமைச்சர்

அந்தியூர் திரு ப. செல்வராஜ்
கதர் மற்றும் அச்சுத்துறை அமைச்சர்

திருமதி எஸ். ஜெனிபர் சந்திரன்
மீனளத்துறை அமைச்சர்

டில்லியில் முதல்வர்

மாண்புமிகு தமிழக முதல்வர் டாக்டர் கலைஞர் அவர்கள், 14.5.96 அன்று டில்லிக்குச் சென்றார். திரு முரசொலி மாறன், எம்.பி., அவர்களும் உடன் சென்றார். அப்போது..

இந்தியக் குடியரசுத் துணைத் தலைவர் டாக்டர் கே.ஆர். நாராயணன் அவர்களுடன்.

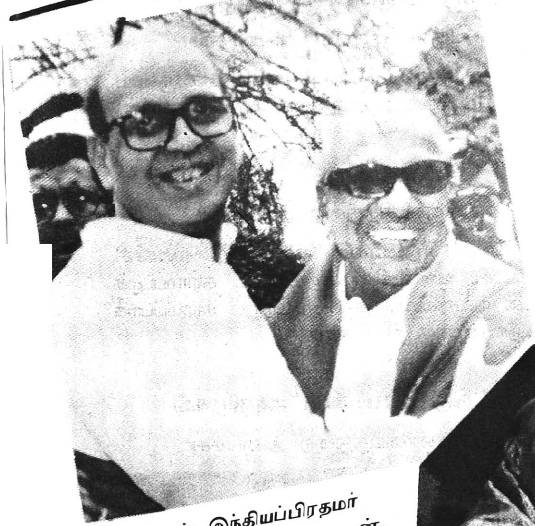

முன்னாள் இந்தியப்பிரதமர் திரு வி.பி. சிங் அவர்களுடன்.

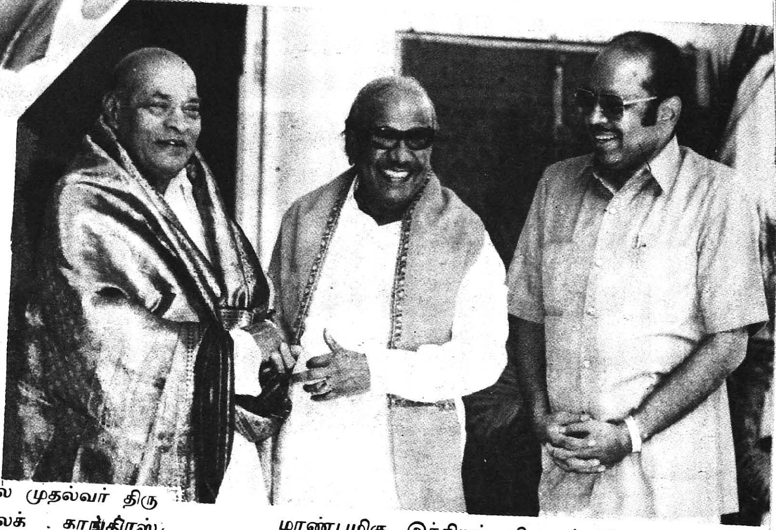

மாண்புமிகு இந்தியப் பிரதமர் திரு பி.வி. நரசிம்மராவ் அவர்களுடன்.

மாண்புமிகு கர்நாடக மாநில முதல்வர் திரு தேவ கௌடா, தமிழ் மாநிலக் காங்கிரஸ் தலைவர் திரு ஜி. கருப்பையாமூப்பனார், எம்.பி., திரு ப. சிதம்பரம், எம்.பி., ஆகியோருடன்

தமிழ்நாடு அமைச்சரவை

டாக்டர் மு. கருணாநிதி

முதல் அமைச்சர்

பொது, பொது நிருவாகம், இந்திய ஆட்சிப் பணி, மாவட்ட வருவாய் அலுவலர்கள், காவல்துறை, நிதி, திட்டம், தொழில், மதுவிலக்கு மற்றும் ஆயத்தீர்வை மற்றும் வணிக வரிகள்.

2. பேராசிரியர் க. அன்பழகன்

கல்வி அமைச்சர்

கல்வி, தொழில்நுட்பக் கல்வி, சட்டமன்றம், தேர்தல்கள், அறிவியல் மற்றும் தொழில்நுட்பம், விளையாட்டு மற்றும் இளைஞர் நலத்துறை மற்றும் முன்னாள் ராணுவத்தினர் நலம்.

3. திரு ஆர்க்காடு என். வீராசாமி

மக்கள் நல்வாழ்வுத்துறை மற்றும் மின்துறை அமைச்சர்

மக்கள் நல்வாழ்வு, மருத்துவக்கல்வி, குடும்ப நலம், மற்றும் மின்சாரம்.

4. திரு நாஞ்சில் கி. மனோகரன்

வருவாய்த்துறை அமைச்சர்

வருவாய்த்துறை மற்றும் மாவட்ட வருவாய் நிருவாகம், மாவட்டத் துணை ஆட்சியாளர்கள்.

5. திரு கோ.சி. மணி

உள்ளாட்சித்துறை அமைச்சர்

நகராட்சி நிர்வாகம், கிராமப்புற வளர்ச்சி, ஊராட்சி, ஊராட்சி ஒன்றியங்கள், கிராமப்புறக் கடன் நிவாரணம், நகர்ப்புற மற்றும் கிராமப்புறக் குடிநீர் வழங்கு திட்டங்கள்.

6. திரு வீரபாண்டி ஆறுமுகம்

வேளாண்மைத்துறை அமைச்சர்

13.5.96 அன்று மாலை சென்னைக் கடற்கரையில் நடைபெற்ற வாக்காளர்க்கு நன்றி தெரிவிக்கும் மாபெரும் பொதுக்கூட்டத்தில், மாண்புமிகு தமிழக முதல்வர் டாக்டர் கலைஞர் அவர்கள் உரையாற்றினார். மற்ற தோழமைக்

வேளாண்மை, வேளாண்மைப் பொறியியல், வேளாண் சேவைக் கூட்டுறவுகள், தோட்டக் கலை, கரும்புத் தீர்வை மற்றும் கரும்புப் பயிர் மேம்பாடு.

7. திரு துரைமுருகன்

பொதுப்பணித்துறை அமைச்சர்

பொதுப்பணித்துறை, சிறிய பாசனத் திட்டங்கள் உள்ளிட்ட நீர்ப்பாசனம் மற்றும் திட்டப்பணிகள்.

8. டாக்டர் பொன்முடி என்கிற தெய்வசிகாமணி

போக்குவரத்துத்துறை அமைச்சர்

போக்குவரத்துத்துறை, அரசுடைமையாக்கப் பட்ட போக்குவரத்து, மோட்டார் வாகனச் சட்டம், துறைமுகங்கள், நெடுஞ்சாலைகள் மற்றும் சென்னைப் பெருநகர் வளர்ச்சிக் குழுமம்.

9. டாக்டர் மு. தமிழ்க்குடிமகன்

தமிழ் ஆட்சிமொழி மற்றும் தமிழ்ப் பண்பாட்டுத்துறை அமைச்சர்

தமிழ் ஆட்சி மொழி, தமிழ்ப் பண்பாட்டுத் துறை.

10. திரு கே.என். நேரு

உணவு மற்றும் பொது விநியோகத்துறை அமைச்சர்

உணவு, விலைவாசிக் கட்டுப்பாடு, நுகர்பொருள் வழங்கல் மற்றும் பொதுவிநியோகத் துறை.

11. திரு கே. சுந்தரம்

பால் வளத்துறை அமைச்சர்

பால், பால் வளம், குடிசைப் பகுதி மாற்றுத் திட்டம், மற்றும் வீட்டு வாடகைக் கட்டுப்பாடு.

12. திரு ஏ. ரகுமான்கான்

தொழிலாளர் நலத்துறை அமைச்சர்

தொழிலாளர் நலம், மக்கட்தொகைக் கணக்கெடுப்பு, வேலைவாய்ப்பு மற்றும் பயிற்சி,

கட்சித் தலைவர்கள் உடன் அமர்ந்துள்ளனர். ஆண்களும் பெண்களுமாக இலட்சோப லட்சம் மக்கள் இக்கூட்டத்திற்கு வருகை புரிந்திருந்தனர்.

இரும்பு மற்றும் எஃகு கட்டுப்பாடு, பத்திரிகைக் காகிதக் கட்டுப்பாடு, மற்றும் வக்பு வாரியம்.

13. திரு ஆலடி அருணா

சட்டத்துறை அமைச்சர்

சட்டம், நீதிமன்றங்கள், சிறைச்சாலைகள், எடை அளவைகள் பற்றிச் சட்டம் இயற்றல், கம்பெனிகள் பதிவு, கடன் நிவாரணம், கடன் கொடுத்தல் பற்றிச் சட்டம் இயற்றல், சீட்டு நிதிகள் பற்றிச் சட்டம் இயற்றல்.

14. திரு வே. தங்கபாண்டியன்

கூட்டுறவுத்துறை அமைச்சர்

கூட்டுறவு, புள்ளி விவரங்கள்.

15. திரு என்.கே.கே. பெரியசாமி

கைத்தறித்துறை அமைச்சர்

கைத்தறி, துணிநூல் துறை மற்றும் சுற்றுச்சூழல், மாசுத் தடுப்பு.

16. திரு எம்.ஆர்.கே. பன்னீர் செல்வம்

பிற்படுத்தப்பட்டோர் நலத்துறை அமைச்சர்

பிற்படுத்தப்பட்டோர் மிகவும் பிற்படுத்தப் பட்டோர், சீர்மரபினர், வெளிநாடு வாழ் இந்தியர்கள், அகதிகள் மற்றும் குடிபெயர்ந்தோர்.

17. திரு பொங்கலூர் என். பழனிசாமி

வனவளம் மற்றும் கால்நடைத்துறை அமைச்சர்

வனவளம், சின்கோனா மற்றும் கால்நடைப் பராமரிப்பு.

18. திரு கே. பிச்சாண்டி

வீட்டுவசதித்துறை அமைச்சர்

வீட்டுவசதி, கிராம வீட்டு வசதி மேம்பாட்டுத் திட்டம், நகரமைப்பு மற்றும் நகர்ப்புற வளர்ச்சித்துறை.

19. திரு இ. பெரியசாமி

ஊரகத் தொழில் துறை மற்றும் பதிவுத்துறை அமைச்சர்

கிராமம் மற்றும் குடிசைத் தொழில்கள் உள்ளிட்ட ஊரகத் தொழில்கள் பத்திரப் பதிவு, முத்திரைத்தாள் சட்டம், சத்துணவுத் திட்டம்.

20. திரு வ. முல்லைவேந்தன்

செய்தி மற்றும் விளம்பரத்துறை அமைச்சர்

செய்தி, விளம்பரம், திரைப்படத் தொழில் நுட்பம் மற்றும் திரைப்படங்கள் குறித்த சட்டம்.

21. திரு புலவர் செங்குட்டுவன்

அறநிலையத்துறை அமைச்சர்

இந்து சமய அறநிலையத்துறை.

22. திருமதி எஸ்.பி. சற்குணம்

சமூக நலத்துறை அமைச்சர்

சமூக நலம், பெண்கள் மற்றும் குழந்தைகள் நலம், பிச்சைக்காரர் விடுதிகள், அநாதை விடுதிகள்.

23. சமயநல்லூர் திரு எஸ். செல்வராஜ்

ஆதிதிராவிடர் நலத்துறை அமைச்சர்

ஆதிதிராவிடர் நலன், மலைவாழ் மக்கள் மற்றும் கொத்தடிமை ஒழிப்பு.

24. திரு என். சுரேஷ்ராஜன்

சுற்றுலாத்துறை அமைச்சர்

சுற்றுலா மற்றும் சுற்றுலா வளர்ச்சிக் கழகம்.

25. அந்தியூர் திரு ப. செல்வராஜ்

கதர் மற்றும் அச்சுத்துறை அமைச்சர்

கதர் மற்றும் கிராமத் தொழில் வாரியம், பூதானம், கிராமதானம், எழுதுபொருள், அச்சுத்துறை மற்றும் அரசினர் அச்சகம்.

26. திருமதி எஸ். ஜெனிபர் சந்திரன்

மீனளத்துறை அமைச்சர்

மீன்வளம் மற்றும் மீன் வளர்ச்சிக் கழகம்.

"உங்களுக்காக உழைப்பேன்!"

"என் உயிரைக் காத்துக்கொள்ள ஏ.கே. 47 துப்பாக்கி தாங்கிய வீரர்கள் தேவையில்லை. என்னைக் காப்பாற்றிக்கொள்ள என் நெஞ்சுறுதியும் கொள்கைப் பிடிப்பும் போதுமானவை. பெரியார் தந்த துணிவும், அண்ணா தந்த கொள்கைகளும் போதுமானவை. இங்கே உள்ள தலைவர்களின் அன்பும் உடன்பிறப்புகளின் ஒத்துழைப்பும் பாசமும் போதுமானது. நான் வாழ்வதும் உங்களுக்காக. வீழ்ந்தால் அதுவும் உங்களுக்காகத்தான்!

"பதவி என்பது மக்களுக்கு உழைக்க எனக்குக் கிடைத்த வாய்ப்பு. அதைப் பயன்படுத்திக் கொண்டு உங்களுக்காக உழைப்பேன். என் உயிர் உள்ளவரை என்றென்றைக்கும் உழைப்பேன்.

எதிர்க்கட்சி இருந்தால்தான் ஆளும் கட்சியை வகைப்படுத்த முடியும், வழிநடத்த முடியும். அதைத்தான் தமிழ் மாநிலக் காங்கிரசிடத்தில் நான் பெரிதும் எதிர்பார்க்கிறேன். எங்கள் தவறுகளைச் சுட்டிக்காட்டினால் நாங்கள் நிச்சயம் ஆத்திரப்படமாட்டோம்.

சிறு தவறு நேர்ந்தாலும் கூட நான் சகித்துக்கொள்ள மாட்டேன். எங்கேயாவது கோளாறு ஏற்பட்டால், உங்கள் தலைவனாக இருக்கமாட்டேன் என்று உறுதி கூறியிருக்கிறேன். அதைக் காப்பாற்ற நீங்களனைவரும் தயாராக இருக்க வேண்டும். ஒத்துழைக்க வேண்டும் என்பதை வலியுறுத்திக் கூறுகிறேன்.

- மாண்புமிகு முதல்வர்

(சென்னைக் கடற்கரையில் 13.5.96-இல் நடைபெற்ற நன்றி தெரிவிப்புக் கூட்டத்தில் பேசியதிலிருந்து)

1996 பொதுத் தேர்தல் - பங்கேற்ற கட்சிகள் பெயர் விளக்கம்

1. திமுக - திராவிட முன்னேற்றக் கழகம்
2. தமாகா - தமிழ் மாநில காங்கிரஸ் (மூப்பனார்)
3. அஇஅதிமுக - அனைத்திந்திய அண்ணா திராவிட முன்னேற்றக் கழகம்
4. இகம்யூ - இந்திய கம்யூனிஸ்ட் கட்சி
5. பாமக - பாட்டாளி மக்கள் கட்சி
6. இதேகா - இந்திய தேசிய காங்கிரஸ்
7. மதிமுக - மறுமலர்ச்சி திராவிட முன்னேற்றக் கழகம்
8. பாஜக - பாரதிய ஜனதா கட்சி
9. ஜத - ஜனதா தளம்
10. காங்(தி) - அனைத்திந்திய இந்திரா காங்கிரஸ் (திவாரி)
11. ஜனதா - ஜனதா பார்ட்டி
12. எம்ஜிஆர்முன் - எம்ஜிஆர் முன்னணி
13. இகம்யூ(மா) - இந்திய கம்யூனிஸ்ட் கட்சி (மார்க்சிஸ்ட்)
14. இகுக(சிவ) - இந்திய குடியரசு கட்சி (சிவராஜ்)
15. இகாசோ - இந்தியன் காங்கிரஸ் சோசலிஸ்ட்
16. சமதா - சமதா கட்சி
17. தமகா - தமிழ்நாடு மக்கள் காங்கிரஸ்
18. பிஎஸ்பி - பகுஜன் சமாஜ் பார்ட்டி
19. அஇவாமுக - அனைத்திந்திய வாக்காளர் முன்னேற்றக் கழகம்
20. தஜ - தமிழக ஜனதா
21. இகம்யூ(மாலெ) - இந்திய கம்யூனிஸ்ட் (மார்க்சிஸ்ட் - லெனினிஸ்ட்)
22. மபாமச - மகாபாரத் மகாஜன் சபா
23. கைமுக - கைவினைஞர்கள் முன்னேற்றக் கழகம்
24. மாஏலெ - மார்சிஸ்ட் ஏங்கலிஸ்ட் லெனினிஸ்ட் புரோலெடேரியட் ஹெல்த் கம்யூன்
25. அபுமக - அம்பேத்கர் புரட்சிகர மக்கள் கட்சி
26. அஇஅமஇ - அனைத்திந்திய அம்பேத்கர் மக்கள் இயக்கம்
27. இகுக - இந்திய குடியரசு கட்சி
28. ஐகம்யூ - ஐக்கிய கம்யூனிஸ்ட் கட்சி
29. தக - தமிழர் கட்சி
30. மசஇ - மக்கள் சக்தி இயக்கம்
31. பாமகாங் - பாரத மக்கள் காங்கிரஸ்
32. அஇதமுக - அனைத்திந்திய தமிழக முன்னேற்றக் கழகம்
33. இமஉக - இந்திய மனித உரிமைக் கழகம்
34. தகாமஇ - தமிழ்நாடு காமராஜ் மக்கள் இயக்கம்
35. எம்ஜிஆர்முக - எம்ஜிஆர் முன்னேற்றக் கழகம்
36. தாபகூ - தாழ்த்தப்பட்டோர் பழங்குடியினர் கூட்டமைப்பு
37. தேகுவேஇ - தேவேந்திரகுல வேளாளர் இணையம்
38. ததஇ - தமிழர் தன்னுரிமை இயக்கம்
39. மஜக - மக்கள் ஜனநாயகக் கட்சி
40. அஇகிக - அகில இந்திய கிறிஸ்துவக் கழகம்
41. அஇஜமமு - அனைத்திந்திய ஜனநாயக மக்கள் முன்னணி
42. அமக - அம்பேத்கர் மக்கள் கழகம்
43. பஇக - பவித்ர இந்துஸ்தான் கழகம்

முதல் பக்க அட்டை:

மேதகு தமிழ்நாடு ஆளுநர் டாக்டர் எம். சென்னாரெட்டி அவர்கள், மாண்புமிகு தமிழ்நாடு முதலமைச்சராகப் பதவியேற்ற டாக்டர் கலைஞர் மு. கருணாநிதி அவர்களுக்கு வாழ்த்துத் தெரிவித்தார்.

இரண்டாம் பக்க அட்டை:

மேதகு தமிழ்நாடு ஆளுநர் அவர்களுடன், மாண்புமிகு தமிழ்நாடு முதல்வர் அவர்களும் மாண்புமிகு அமைச்சர் பெருமக்களும்.

கடைசிப் பக்க அட்டை:

மாண்புமிகு தமிழ்நாடு முதல்வர் டாக்டர் கலைஞர் மு. கருணாநிதி அவர்கள்.

1996

தமிழ்நாடு

சட்டப்பேரவை - நாடாளுமன்றம்

பொதுத் தேர்தல்

முடிவுகள்

சென்னை மாவட்டம்

1. இராயபுரம்

மொத்த வாக்காளர்	...	1,30,238
பதிவான வாக்குகள்	...	79,438
செல்லாதவை	...	1,736

இரா. மதிவாணன் (திமுக) வெற்றி

இரா. மதிவாணன்	திமுக	...	44,893
டி. ஜெயக்குமார்	அஇஅதிமுக	...	27,485
எஸ். மோகன்	மதிமுக	...	2,793
வி. ஞானம்	பாமக	...	1,201
நன்னூரி வெங்கடேஸ்வரராவ்	பாஜக	...	675
கே. ஜெகநாதன்	சுயே	...	89
சி. சோபனா ராணி	சுயே	...	82
கோவிந்தம்மாள் காந்தி	சுயே	...	76
ஏ. சேகர்	சுயே	...	58
ஜி. சிவகுமார்	சுயே	...	50
கே.ஜெ. கோபால்	சுயே	...	49
ஆர். ஞானசேகரன்	சுயே	...	46
ஆர். வெங்கடேஸ்வரன்	சுயே	...	42
கே.எஸ். ராஜன்பாபு	சுயே	...	42
ஏ. கந்தசாமி	சுயே	...	32
ஆர். ஆனந்தராஜ்	சுயே	...	31
ஏ. ஸ்ரீ ராமன்	சுயே	...	30
பி. செல்வராஜ்	சுயே	...	28

2. துறைமுகம்

மொத்த வாக்காளர்	...	1,03,285
பதிவான வாக்குகள்	...	56,718
செல்லாதவை	...	1,080

க. அன்பழகன் (திமுக) வெற்றி

க. அன்பழகன்	திமுக	...	39,263
எர்னஸ்ட்பால்	இதேகா	...	9,007
எச். பஷீர் அகமது	மதிமுக	...	4,576
கே. தனஞ்செயன்	பாஜக	...	2,352
கே. ஆறுமுகம்	பாமக	...	168
எம். அழகர்சாமி	சுயே	...	44
எ.பி. சேகர்	சுயே	...	32
எம். சிவசண்முகம்	சுயே	...	20
எஸ்.இ. இளங்கோவன்	சுயே	...	18
ஆர். நாகராஜன்	சுயே	...	18
என். மோகன்	சுயே	...	16
பி.கே. சொக்கலிங்கம்	சுயே	...	15
என். சம்பந்தன்	சுயே	...	12
வி. அசோக்	சுயே	...	10
கே.ஏ. அப்துல் ரகுமான்	சுயே	...	10
ஜி. சந்திரசேகரன்	சுயே	...	10
கே. சீனி முகமது	சுயே	...	10
எம்.கே.எம். அமீர் அம்சா	சுயே	...	6
ஜி. ராதாகிருஷ்ணன்	சுயே	...	6
ஏ. ஷேக் முகமது	சுயே	...	5
எஸ். நாராயணன்	சுயே	...	5
ஜி. மணி	சுயே	...	5
கே. அண்ணாமலை	சுயே	...	4
டி. அமுதா	சுயே	...	3
இ. அலெக்சாண்டர்	சுயே	...	3
ஆர். முகமது இலாஹி	சுயே	...	3
ஏ. ரவிசங்கர்	சுயே	...	3
ஜெ. ஜலாலுதீன்	சுயே	...	3
ஏ. ரவி	சுயே	...	3
கே. அப்துல் காசீம்	சுயே	...	2
இ. அயூப்கான்	சுயே	...	2
எஸ். மதி அரசு	சுயே	...	2
பி.வி. ராஜமன்னார்	சுயே	...	2

3. ஆர்.கே. நகர்

மொத்த வாக்காளர்	...	2,20,586
பதிவான வாக்குகள்	...	1,24,371
செல்லாதவை	...	3,443

திருமதி எஸ்.பி. சற்குணம் (திமுக) வெற்றி

திருமதி எஸ்.பி. சற்குணம்	திமுக	...	75,125
ஆர்.எம்.டி. ரவீந்திரன்	அஇஅதிமுக	...	32,044
ஜி.வி. சிவா	மதிமுக	...	9,788
எம். பன்னீர் செல்வம்	திவாரிகாங்	...	1,369
டி.ஏ.ஜி. பார்த்திபன்	பாஜக	...	1,149
திருமதி யு. செல்வி	சுயே	...	150
என். கோட்டீஸ்வரராவ்	சுயே	...	143
ஆர். மோகன்	சுயே	...	133
ஆர். ஆனந்தபாபு	சுயே	...	127
பி. அப்துல் பரூக்	சுயே	...	126
பி. ஜம்புலிங்கம்	சுயே	...	104
டாக்டர் டி. அம்பலவாணன்	சுயே	...	104
டபிள்யூ.ஜி. கல்யாண சுந்தரம்	சுயே	...	101
எம். கணேசன்	சுயே	...	100
டாக்டர் ஜி. கிருஷ்ணமூர்த்தி	சுயே	...	84
பி. மகாவீர்	சுயே	...	62
எம். சக்கரவர்த்தி	சுயே	...	56
ஜி. கருணாநிதி	சுயே	...	52
கே. அண்ணாமலை	சுயே	...	41
ஜி. செல்லப்பா	சுயே	...	39
கே.ஏ. நேதாஜி பாபு	சுயே	...	31

4. பூங்கா நகர்

மொத்த வாக்காளர்	...	1,13,337
பதிவான வாக்குகள்	...	66,643
செல்லாதவை	...	1,523

டி. ராஜேந்தர் (திமுக) வெற்றி

டி. ராஜேந்தர்	திமுக	...	44,562
எஸ்.வி. சங்கர்	இதேகா	...	15,085
எல். சுந்தரம்	பாஜக	...	2,183
கூத்தரசன்	மதிமுக	...	1,620
உ. பலராமன்	திவாரிகாங்.	...	1,105
பி.கே. கிருஷ்ணதாஸ்	சுயே	...	99
ஜி.கே. பாபு	சுயே	...	69
திருமதி பி. ஜெயா	சுயே	...	68
வி. முருகன்	சுயே	...	56
கே. ராதாகிருஷ்ணன்	பாமகாங்	...	52
எம்.ஆர்.கே. சுந்தரம்	சுயே	...	49
ஜி. துரைசாமி	சுயே	...	27
எஸ்.என் பரமானந்தம்	சுயே	...	27
வி.எஸ். ராஜேந்திரன்	சுயே	...	26
ஆர். மகாலிங்கம்	சுயே	...	25
வி. அசோக்	சுயே	...	25
வி. தண்டபாணி	சுயே	...	15
எஸ்.கே. ஜெயராமன்	சுயே	...	14
சி. ஜெகஜோதி	சுயே	...	13

5. பெரம்பூர் (தனி)

மொத்த வாக்காளர்	...	2,27,398
பதிவான வாக்குகள்	...	1,38,746
செல்லாதவை	...	3,986

செங்கை சிவம் (திமுக) வெற்றி

செங்கை சிவம்	திமுக	...	90,683
வி. நீலகண்டன்	அஇஅதிமுக	...	32,332
திருமதி ஆர். சரளா	இகம்யூ(மா)	...	9,008
ஜி. நாகேஸ்வரராவ்	பாஜக	...	1,910
கே. ராமராவ்	சுயே	...	355
வி. சுந்தரமூர்த்தி	சுயே	...	208
ஐ. சரவணன்	சுயே	...	138
ஆர். ஆனந்தஜோதி	சுயே	...	126

6. புரசைவாக்கம்

மொத்த வாக்காளர்	...	2,44,682
பதிவான வாக்குகள்	...	1,42,541
செல்லாதவை	...	3,519

ப. ரங்கநாதன் (தமாகா) வெற்றி

ப. ரங்கநாதன்	தமாகா	...	98,157
கத்திப்பாரா ஜெ. ஞானம்	இதேகா	...	25,543
ஜி. எத்திராஜன்	ஜத	...	9,128
கே. தட்சிணாமூர்த்தி	பாஜக	...	2,623
எம். நடேசன்	பாமக	...	1,604
ஏ. ஞானசேகர்	சுயே	...	657
டாக்டர் முகமது கயசுதீன்	சுயே	...	174
இ.ஆர். கலைவன்	சுயே	...	163
பி.எம். ராஜவேலன்	சுயே	...	159
இ.எம். ஆறுமுகம்	சுயே	...	115
டி. அண்ணாமலை யாதவ்	சுயே	...	105
எஸ். ஜவகர்	சுயே	..	78
கே. சதாசிவம்	சுயே	..	74
கே. உமாசங்கர்	சுயே	...	70
செல்வம் யாதவ்	சுயே	...	64
ஏ. முருகேசன்	சுயே	...	61
கே. அரவிந்தன்	சுயே	...	59
பி. வைரமுடி	சுயே	...	50
ஜெ. வெங்கடரமணி	சுயே	...	45
ஜி. வெங்கடேசன்	சுயே	...	44
பி. சுகுமாரன்	சுயே	...	26
ஆர். வேணுகோபால்	சுயே	...	24

7. எழும்பூர் (தனி)

மொத்த வாக்காளர்	...	1,23,034

பதிவான வாக்குகள் ... 71,873

செல்லாதவை ... 1,520

ஐ. இளம்வழுதி (திமுக) வெற்றி

ஐ. இளம்வழுதி	திமுக	...	51,057
திருமதி என். லட்சுமி	இதேகா	...	13,874
எம். கன்னியப்பன்	மதிமுக	...	2,472
பி.எம். குமார்	பா.ஜ.க	...	1,646
திருமதி ஜானகி கன்னியப்பன்	திவாரி காங்	...	632
டி. அமுதன் அந்தோணி	சுயே	...	330
இ. சுந்தரபாண்டியன்	சுயே	...	259
டி. மலர் (எ) கிருஷ்ணன்	சுயே	...	83

8. அண்ணா நகர்

மொத்த வாக்காளர் ... 2,89,283

பதிவான வாக்குகள் ... 1,58,012

செல்லாதவை ... 3,170

ஆற்காடு என். வீராசாமி (திமுக) வெற்றி

ஆற்காடு என். வீராசாமி	திமுக	...	1,03,819
ஆர். பாலசுப்ரமணியம்	இதேகா	...	34,802
கே. வரதராஜன்	இகம்யூ(மா)	...	7,203
வி. ஏழுமலை	பாஜக	...	3,625
வி.ஜே. பாண்டியன்	பாமக	...	2,576
சி. அருணகிரி	இகாசோ	...	542
ஜே. டேவிட்	சுயே	...	284
எ. சிட்டிபாபு	சுயே	...	184
டி. ஜான்	சுயே	...	153
என். சரோஜா	சுயே	...	144
ஏ. அந்தோணி ராஜ்	சுயே	...	132
பி. காஜா முகைதீன்	சுயே	...	130
கே. பழனி	சுயே	...	128
ஏ. காணிக்கை மேரி	சுயே	...	119
ஜே. ஆனந்தராஜ்	சமதா	...	116
ஜி. சுகுமார்	சுயே	...	107
எஸ். ஆறுமுகம்	தநமக	...	98
டாக்டர் ஜி. லோகநாதன்	சுயே	...	93
ஆர். டெல்லி	சுயே	...	88
எம். கமலநாதன்	சுயே	...	84
என்.ஜி. ஸ்ரீகாந்த்	சுயே	...	78
கே. சோலை	சுயே	...	76
ஏ.கே. இன்னாஸ்	சுயே	...	68
எஸ்.எஸ். ஆனந்தன்	சுயே	...	59
எஸ். ஆழ்வார்	சுயே	...	52
ஏ.பி. ராஜகோபாலன்	சுயே	...	51
எஸ். சுந்தர்ராஜ்	சுயே	...	31

9. தியாகராய நகர்

மொத்த வாக்காளர் ... 2,08,349

பதிவான வாக்குகள் ... 1,16,051

செல்லாதவை ... 2,218

டாக்டர் ஏ. செல்லகுமார் (தமாகா) வெற்றி

டாக்டர் ஏ. செல்லகுமார்	தமாகா	...	76,448
எஸ். விஜயன்	அஇஅதிமுக	...	27,459
எஸ். சீனிவாசன்	பாஜக	...	5,283
கே. ஜெயவீரபாண்டியன்	ஜத	...	1,958
டி. குப்புசாமி	பாமக	...	940
எம். தேசிங்	சுயே	...	280
ஆர். செல்வி	சுயே	...	140
வி. ஜெயராமன்	சுயே	...	129
பி. நல்லதம்பி	சுயே	...	126
கே. பஞ்சாட்சரம்	அகவாமுக	...	108
டி. தனசேகர்	தஜ	...	81
கே. சுதர்சன்	பிஎஸ்பி	...	72
ஜே. ரவி குணசீலன்	சுயே	...	64
பி. பழனி	சுயே	...	60
வி. பாஸ்கர்	சுயே	...	60
எம். ஆறுமுகம்	சுயே	...	51
எம். ஜெகன்னாதன்	சுயே	...	50
கே. மோகன்	சுயே	...	48
சி. நல்லதம்பி	சுயே	...	46
எம்.என். ராஜேந்திரகுமார்	சுயே	...	44
ஆர்.ஜி. சக்தி	சுயே	...	42
பி. கண்மணி	சுயே	...	38
கே.எஸ். நாகராஜன்	சுயே	...	37
ஜெ. சுப்ரமணியம்	சுயே	...	34
எம். ராமதாஸ்	சுயே	...	31
எஸ். வள்ளிவேலன்	தநமகா	...	29
ஜெ. குமரி ஜெகன்னாதன்	சுயே	...	29
கே. காளியப்பன்	சுயே	...	28
டாக்டர் டி. வசீகரன்	அஇதிக	...	28
ஏ.வி. சுப்பிரமணியம்	சுயே	...	25
ஆர். ரவி கண்ணன்	சுயே	...	20
டி. எல்லப்பன்	சுயே	...	20
கே. பட்டாபி	சுயே	...	18
சி. ரவிகுமார்	சுயே	...	7

10. ஆயிரம் விளக்கு

மொத்த வாக்காளர் ... 1,67,004

பதிவான வாக்குகள் ... 98,036

செல்லாதவை ... 2,080

மு.க. ஸ்டாலின் (திமுக) வெற்றி

மு.க. ஸ்டாலின்	திமுக	...	66,896
ஜீனத் சர்புதீன்	அஇஅதிமுக	...	22,026
கே. தியாகராஜன்	மதிமுக	...	2,479
நாகம்மா	பா.ஜ.க	...	2,015
என். ஏழுமலை	பாமக	...	1,456
ஆர். ரவிகண்ணன்	சுயே	...	225
ஏ.பி. தீர்த்தமலை	சுயே	...	159

எம். முனுசாமி	சுயே	...	94
ஆர். டேனியல் தாமஸ்	சுயே	...	84
வி. தியாகராஜன்	சுயே	...	63
ஜி. அருண்குமார்	சுயே	...	59
பி. கந்தசாமி	சுயே	...	50
கே. குமார்	சுயே	...	45
பி. கிருஷ்ணமூர்த்தி	சுயே	...	44
ஜி. கஜேந்திரன்	சுயே	...	40
கே. பரமசிவன்	சுயே	...	35
ஜும்ருத் பேகம்	சுயே	...	34
ஆர். கலைமணி	சுயே	...	31
எஸ். ரங்கநாதன்	சுயே	...	23
டி. வெங்கடேசன்	சுயே	...	23
கே.வி. முனியாண்டி	சுயே	...	21
ஜெ. வெங்கடேசன்	சுயே	...	19
என்.பி. வேலு	சுயே	...	19
சி. மாரியப்பன்	சுயே	...	16

11. சேப்பாக்கம்

மொத்த வாக்காளர்	...	99,309
பதிவான வாக்குகள்	...	60,878
செல்லாதவை	...	1,051

மு. கருணாநிதி (திமுக) வெற்றி

மு. கருணாநிதி	திமுக	...	46,097
என்.எஸ்.எஸ். நெல்லை கண்ணன்	இதேகா	...	10,313
இரா. மெய்யப்பன்	பாஜக	...	1,380
எஸ்.கே. துரைசாமி	ஜத	...	925
ஏ. அக்ரம்கான்	பாமக	...	354
கே. ராஜூ குருசாமி (எ) கே. ராஜூ	சுயே	...	243
எம். பாலு	சுயே	...	112
ஏ. பூம்பாவை	சுயே	...	51
எம்.எஸ். சந்திரமௌலி	சுயே	...	39
கே. மோகன்	சுயே	...	38
டி.வி. சரவணன்	சக	...	38
வி. குமாரசாமி ஆதித்தியன்	சுயே	...	32
எம். வெங்கடேசன்	சுயே	...	31
ஏ.என். சுப்பிரமணிய பிரசாத்	சுயே	...	27
ஏ.கே. இன்னாஸ்	சுயே	...	24
கே. நகைமுகன்	சுயே	...	24
ஏ. பாலசுப்பிரமணியன்	சுயே	...	19
எம். ஜலாலுதீன்	சுயே	...	17
வி. மதிவாணன்	சுயே	...	16
வி. தீனதயாளன்	சுயே	...	14
எம்.எஸ் செரீப்	சுயே	...	14
என். தணிகாசலம்	சுயே	...	10
இ. ஜெகன்னாதன்	சுயே	...	9

12. திருவல்லிக்கேணி

மொத்த வாக்காளர்	...	1,21,322
பதிவான வாக்குகள்	...	73,303
செல்லாதவை	...	1,405

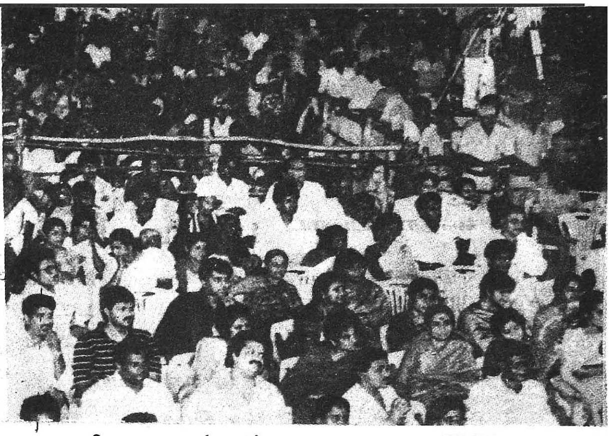

நாஞ்சில் கி. மனோகரன் (திமுக) வெற்றி

நாஞ்சில் கி. மனோகரன்	திமுக	...	50,401
ஏ. வகாப்	அஇஅதிமுக	...	15,390
எல்.இ. பால்ராஜ்	பாஜக	...	2,597
சுந்தரம்	மதிமுக	...	1,986
கே. கருணாமூர்த்தி	பாமக	...	915
எஸ். வேணுகோபால்	சுயே	...	88
ஜி. மரகதவல்லி	சுயே	...	61
எச். சரவணன்	சுயே	...	60
எம். தனபால்	சுயே	...	58
பி. செல்வம்	சுயே	...	58
எஸ்.எஸ். மாரிசாமி குருமான்ஸ்	சுயே	...	56
வி.எம். ஜெயராமன்	சுயே	...	53
எஸ். வைத்தியநாதன்	சுயே	...	51
எஸ்.என். கபாலிதாஸ்	சுயே	...	45
பி. ராஜேந்திரன்	சுயே	...	40
ஜி. ரமேஷ்	சுயே	...	39

13. மயிலாப்பூர்

மொத்த வாக்காளர்	...	2,08,005
பதிவான வாக்குகள்	...	1,20,391
செல்லாதவை	...	1,826

என்.பி. ராமஜெயம் (திமுக) வெற்றி

என்.பி. ராமஜெயம்	திமுக	...	79,736
டி.கே. சம்பத்	அஇஅதிமுக	...	27,932
திருமதி கே. சுஜாதா ராவ்	பாஜக	...	5,262
கே.எஸ். சீனிவாசன்	ஜத	...	2,332
ஆர். ஜெபமணி	தஜ	...	1,226
எஸ். செல்வராஜ்	பாமக	...	1,099
பி. சுசீந்திரநாத்	சுயே	...	189
சி. கேத்ரீன் கார்ன்லியஸ்	சுயே	...	126
டி.கே. நாராயணன்	சுயே	...	113
பி. தனசேகர் (எ) தனு	சுயே	...	110
எஸ். கிருஷ்ணசாமி	சுயே	...	85

என். சீனிவாச ராகவன்	சுயே	...	84
வி.எம். தண்டபாணி	சுயே	...	71
ஜி. சடகோபன் (எ) கோபி	சுயே	...	69

14. சைதாப்பேட்டை

மொத்த வாக்காளர்	...	2,36,503
பதிவான வாக்குகள்	...	1,33,333
செல்லாதவை	...	2,462

சைதை கா. கிட்டு (திமுக) வெற்றி

சைதை கா. கிட்டு	திமுக	...	76,031
சைதை எஸ். துரைசாமி	அஇஅதிமுக	...	46,178
எம்.ஆர். பன்னீர்செல்வம்	மதிமுக	...	4,036
சி. ரவீந்திரன்	பாஜக	...	1,869
பி. வேணுகோபால்	பாமக	...	1,638
பி. கண்ணன்	சி. சே	...	92
வி. பச்சையப்பன்	சுயே	...	83
எல். விநாயகம்	சுயே	...	79
எல்.பி. சுப்பிரமணி	சுயே	...	78
எம்.வி. அரிகிருஷ்ணன்	சுயே	...	72
ஜி. வெங்கட்ராமன்	சுயே	...	65
ஆர். ராஜி	சுயே	...	61
டி. மசேந்திரன்	சுயே	...	58
சி. கணபதி	சுயே	...	56
எச். ஜேம்ஸ்	சுயே	...	50
சி. ரங்கசாமி	சுயே	...	38
எம்.ஏ. முகமது அப்துல்லா	சுயே	...	38
இ.எஸ். ஸ்ரீதரன்	சுயே	...	37
திருமதி ஜெ.ஆர். ஜானகி	சுயே	...	36
எம். மகேஷ்குமார்	சுயே	...	36
ஐ. கென்னடி	சுயே	...	34
எம். அன்புதாசன்	சுயே	...	33
ஜி.ஆர்.எஸ். ஜகன்னாதன்	சுயே	...	32
வி.எஸ். மணி	சுயே	...	29
ஏ.எஸ். அலி	சுயே	...	28
ஜி. ஜெயராமன்	சுயே	...	28
ஆர். ஏழுமலை	சுயே	...	22
வி. கோதண்டன்	சுயே	...	20
பி. ஜெயராஜ்	சுயே	...	14

15. கும்மிடிப்பூண்டி

மொத்த வாக்காளர்	...	1,83,945
பதிவான வாக்குகள்	...	1,30,928
செல்லாதவை	...	6,253

கே. வேணு (திமுக) வெற்றி

கே. வேணு	திமுக	...	61,946
ஆர்.எஸ். முனிரத்தினம்	அஇஅதிமுக	...	40,321
துரை ஜெயவேலு	பாமக	...	17,648
எம். நடராஜன்	மதிமுக	...	2,454
எம். பாஸ்கரன்	பாஜக	...	788
டி. குணசேகரன்	ஜனதா	...	401
டி.ஜி. சூரியபாபு	சுயே	...	315
சி. பார்வதி	சுயே	...	269
பி.ஆர். ரவிராமச்சந்திரன்	சுயே	...	262
எம். வேலு	சுயே	...	118
டாக்டர் சி.ஆர்.ஜே. ரவிச்சந்திரன்	சுயே	...	84
ஏ. முகமது யூசப்	சுயே	...	69

16. பொன்னேரி (தனி)

மொத்த வாக்காளர்	...	2,16,818
பதிவான வாக்குகள்	...	1,47,019
செல்லாதவை	...	5,163

கே. சுந்தரம் (திமுக) வெற்றி

கே. சுந்தரம்	திமுக	...	87,547
ஜி. குணசேகரன்	அஇஅதிமுக	...	42,156
ஆர். கிருஷ்ணமூர்த்தி	மதிமுக	...	7,379
எஸ். ஜானகிராமன்	இகம்யூ(மாலெ)	...	1,923
சி. பக்கிரிசாமி	சுயே	...	1,443
எம். அண்ணாமலை	பாஜக	...	867
பி. ஆறுமுகம்	ஜனதா	...	541

17. திருவொற்றியூர்

மொத்த வாக்காளர்	...	3,19,663
பதிவான வாக்குகள்	...	1,85,250
செல்லாதவை	...	4,626

டி.சி. விஜயன் (திமுக) வெற்றி

டி.சி. விஜயன்	திமுக	...	1,15,939
பி. பால்ராஜ்	அஇஅதிமுக	...	40,917
ஏ. சவுந்திரராஜன்	இகம்யூ(மா)	...	16,329
டி. வேல்முருகன்	பாமக	...	4,559
எஸ். நல்லசிவன்	பாஜக	...	1,511
டி. மகேந்திரமணி	இகா(சோக)	...	378
ஆர். சண்முகசுந்தரம்	சுயே	...	179
எஸ். பெரியசாமி	சுயே	...	150
கே. அஸ்லம் பாஷா	சுயே	...	130
என். வீரன்	சுயே	...	128
ஏ. சிவராஜ்	சுயே	...	94
டி. வடமலை	சுயே	...	88
பி. குணசீலன்	சுயே	...	86
எல். ராஜேந்திர குமார்	சுயே	...	72
வி. வெங்கடேஸ்வரன்	மபாமச	...	64

18. வில்லிவாக்கம்

மொத்த வாக்காளர்	...	5,51,942

பதிவான வாக்குகள்	...	2,83,155
செல்லாதவை	...	6,275

ஜெ.எம். ஆரூண் ரஷீத் (தமாகா) வெற்றி

ஜெ.எம். ஆரூண் ரஷீத்	தமாகா	...	1,94,471
எம்.ஜி. மோகன்	இதேகா	...	46,724
எம். வேணுகோபால்	மதிமுக	...	17,463
டி. செல்வம்	பஜக	...	6,714
எஸ். குமாரசாமி	இகம்யு(லெ)	...	3,384
பி. சிவகுமார்	சுயே	...	3,107
எம். அபுபக்கர்	இகாங்(சோ)	...	905
வி.எம். ராஜேந்திரன்	சுயே	...	296
ஆர். முருகபாண்டியன்	சுயே	...	293
ஜி. வேதானந்தம்	சுயே	...	290
கே. பரம்சிவம்	சுயே	...	258
ஜெ.எல். வின்சன்ட்	சுயே	...	254
கே. முருகன்	சுயே	...	209
எம்.கே. சேகர்	சுயே	...	193
ஏ.பி. கன்னையா	சுயே	...	189
எ. ராஜலிங்கம்	சுயே	...	175
ஆர் பரசுராமன்	சுயே	...	170
ஏ. ஜெயபிரகாசம்	சுயே	...	166
இரா. ஜெயகுமார்	சுயே	...	133
டி. தயாளன்	சுயே	...	128
கே. தீனதயாளன்	சுயே	...	126
ஆர். முருகேசன் யாதவ்	சுயே	...	119
பி.எஸ். பூபாண்டியன்	சுயே	...	116
பி. கவிஞர் -போஸ்குமார்	சுயே	...	115
ஏ. குரு	சுயே	...	107
எம். சத்யா	சுயே	...	106
ஏ.எஸ்.டி. அழகுவேல்	சுயே	...	104
வி.எம். உமாபதி	சுயே	...	99
எம். ஜனார்த்தனன்	சுயே	...	86
பி. ஜெயராமன்	சுயே	...	81
எம். கைலாசம்	சுயே	...	79
பி. பரமசிவன்	அஇஜமமு	...	75
ஆரம் குரு பாலசுப்பிரமணியம்	சுயே	...	75
சி. காளியப்பன்	சுயே	...	70

19. ஆலந்தூர்

மொத்த வாக்காளர்	...	3,16,855
பதிவான வாக்குகள்	...	1,80,518
செல்லாதவை	...	3,040

சி. சண்முகம் (திமுக) வெற்றி

சி. சண்முகம்	திமுக	...	1,17,545
கே. புருசோத்தமன்	அஇஅதிமுக	...	41,551
விஜயா தாயன்பன்	மதிமுக	...	6,816
எஸ். தமிழ் விநாயகம்	பாஜக	...	6,258
பி. அந்தோணி ராஜ்	ஜனதா	...	2,008
எம். இளங்கோவன்	கைமுக	...	1,673
டி. லோகநாதன்	சுயே	...	147
ஸ்ரீதரன்	சுயே	...	136
டி. செல்வராஜ்	சுயே	...	131
பி. ராஜப்பா	சுயே	...	102
வி. சுந்தரம்	சுயே	...	89
சி. பாலகிருஷ்ணன்	சுயே	...	80
கே. பார்த்தசாரதி	சுயே	...	80
ஜெ. சிகாமணி	சுயே	...	76
கே. நெடுஞ்செழியன்	சுயே	...	74
ஆர். சீனிவாசன்	சுயே	...	73
ஏ. ஜெயபாண்டியன்	சுயே	...	71
டி. முத்துபாண்டியன்	சுயே	...	70
கே. கோபி	சுயே	...	68
கணேஷ் குமார்	சுயே	...	65
எம். அகமதுகான்	சுயே	...	65
எம். அம்சவேணி	சுயே	...	62
எம்.வி. கோவிந்த குருசாமி	சுயே	...	61
ஜெயா	சுயே	...	53
வி. ராமானுஜம்	சுயே	...	50
கே. குமார்	சுயே	...	49
எம். ஆனந்தன்	சுயே	...	25

20. தாம்பரம்

மொத்த வாக்காளர்	...	4,81,908
பதிவான வாக்குகள்	...	2,62,800
செல்லாதவை	...	6,430

எம்.ஏ. வைத்தியலிங்கம் (திமுக) வெற்றி

எம்.ஏ. வைத்தியலிங்கம்	திமுக	...	1,66,401
கே.பி. மாதவன்	இதேகா	...	52,442
கே. சோமசுந்தரம்	மதிமுக	...	17,350
டி. ஏழுமலை	பாமக	...	8,500
ஏ. பொன் சோலையப்பன்	பாஜக	...	7,328
என். ரங்கநாதன்	சுயே	...	624
இ. செல்வநாதன்	சுயே	...	510
பி. செல்வராஜ்	சுயே	...	473
சி. மதியழகன்	சுயே	...	354
வி. சித்திரை	சுயே	...	319
என். செல்வராஜ்	சுயே	...	212
சீனிவாசன்	சுயே	...	174
சுரேஷ்குமார்	சுயே	...	168
டி. ஏழுமலை	சுயே	...	165
நாகூர் மீரான் (எ) எம்.என். ரிஷி	சுயே	...	152
எம். ராமலிங்கம் நாடார்	சுயே	...	135
துரை ராமசாமி	சுயே	...	130
டி.இ. அல்லிமுத்து	சுயே	...	128
கே. பாஸ்கரன்	சுயே	...	125
டி.எஸ். மாரிமுத்து	சுயே	...	121
ஆர். ராஜ்குமார்	சுயே	...	120
ஆர். தங்கமணி	சுயே	...	119
முனுசாமி	சுயே	...	118

டி. ராஜேந்திரன்	சுயே	...	72
ஜெ. வில்லியம் ஷேக்ஸ்பியர்	சுயே	...	67
பி.எம். ராஜ வேலன்	சுயே	...	63

21. திருப்போரூர் (தனி)

மொத்த வாக்காளர்	...	1,88,361
பதிவான வாக்குகள்	...	1,29,655
செல்லாதவை	...	6,720

ஜி. சொக்கலிங்கம் (திமுக) வெற்றி

ஜி. சொக்கலிங்கம்	திமுக	...	62,414
என்.கே. லோகநாதன்	அஇஅதிமுக	...	30,518
நாராயணசாமி	பாமக	...	13,960
இ. சத்தியசீலன்	மதிமுக	...	11,322
டி. விஸ்வநாதன்	சுயே	...	1,770
எம்.ஜி. மணி	பாஜக	...	1,144
சி. இரணியப்பன்	இகம்யூ(மாலெ)	...	1,049
ஏ. தங்கராஜ்	சுயே	...	247
ஜெ. திருமதி சுந்தரி ஜெகன்னாதன்	சுயே	...	210
இஷ்டநாதன்	சுயே	...	141
பி.எஸ். கந்தசாமி	சுயே	...	105
கே. அண்ணாமலை	சுயே	...	55

22. செங்கல்பட்டு

மொத்த வாக்காளர்	...	1,74,487
பதிவான வாக்குகள்	...	1,15,493
செல்லாதவை	...	4,000

வி. தமிழ்மணி (திமுக) வெற்றி

வி. தமிழ்மணி	திமுக	...	66,443
சி.வி.என். குமாரசாமி	அஇஅதிமுக	...	29,638
சி.ஆர். பாஸ்கரன்	பாமக	...	7,969
என். ராதாகிருஷ்ணன்	மதிமுக	...	5,776
என்.ஜெ. வீரராகவன்	பாஜக	...	848
எம். சேகர்	சுயே	...	132
ஓ. ராஜேந்திரன்	சுயே	...	131
டி. தரணி	சுயே	...	91
ஆர். இராதாகிருஷ்ணன்	மாஏலெ	...	75
டி. அருணாசலம்	சுயே	...	70
எம்.பி. லோகநாதன்	சுயே	...	70
ஆர். வைத்தியநாதசுவாமி	சுயே	...	50
சி.ஆர். வேதகிரி	சுயே	...	46
அயூப்கான்	சுயே	...	43
ஆர். முனுசாமி	சுயே	...	40
எம்.ஜி. அப்துல் அமீது	சுயே	...	39
எஸ். மோகன்	சுயே	...	32

23. மதுராந்தகம்

மொத்த வாக்காளர்	...	1,59,346
பதிவான வாக்குகள்	...	1,13,621
செல்லாதவை	...	6,048

எஸ்.கே. வெங்கடேசன் (திமுக) வெற்றி

எஸ்.கே. வெங்கடேசன்	திமுக	...	53,563
எஸ்.டி. உக்கம்சந்த்	அஇஅதிமுக	...	42,970
ஜி. குணசேகரன்	பாமக	...	4,837
கே.ஆர். வீரராகவன்	மதிமுக	...	4,663
கே.எஸ். ஆதிகேசவலு	பஜக	...	437
ஏ. உமாபதி	சுயே	...	202
எம். சுந்தரேசன்	சுயே	...	121
திருமதி ஆர். சாவித்திரி ரங்கன்	சுயே	...	101
ஆர். உசேன்	சுயே	...	94
அகரம் சித்தரஞ்சன்தாஸ்	சுயே	...	91
ஆர். ரங்கநாதன்	சுயே	...	90
டி. வெங்கடேசன்	சுயே	...	87
பி. பழனி	சுயே	...	79
ஏ. நாராயணன்	சுயே	...	48
என். வெங்கடேசன்	சுயே	...	45
கே. அனந்தராமன்	சுயே	...	42
ஆர். தேவநாதன்	சுயே	...	36
என்.ஆர். ஜனார்த்தனன்	சுயே	...	24
என்.ஜி. வெங்கடேசன்	சுயே	...	23
என். ஜானகிராமன்	சுயே	...	20

24. அச்சரப்பாக்கம் (தனி)

மொத்த வாக்காளர்	...	1,47,264
பதிவான வாக்குகள்	...	1,01,850
செல்லாதவை	...	4,680

எஸ். மதிவாணன் (திமுக) வெற்றி

எஸ். மதிவாணன்	திமுக	...	54,558

ஏ. பூவராகமூர்த்தி	அஇஅதிமுக	29,187
இ. ஆதிகேசவன்	பாமக	8,098
ஏ.வி. நாகராஜன்	ஜத	2,676
எம். கதிர்வேலு	சுயே	656
டி.கே. வரதராசன்	பாஜக	350
டி.ஜி. செல்லதுரை	சுயே	305
கே. மாரி (எ) மாரிநாத்	சுயே	259
எம். கண்ணன்	சுயே	239
வி. குமார்	சுயே	238
இரா. ஆறுமுகம்	சுயே	185
ஏ. ராஜி	அமமுக	137
ஏ. துரைக்கண்ணு	சுயே	100
எம். நாராயணன்	சுயே	96
எஸ். விநாயகம்	அஇஅமஇ	86

25. உத்திரமேரூர்

மொத்த வாக்காளர்	1,76,114
பதிவான வாக்குகள்	1,30,386
செல்லாதவை	5,328

கே. சுந்தர் (திமுக) வெற்றி

கே. சுந்தர்	திமுக	66,086
என்.கே. ஞானசேகரன்	அஇஅதிமுக	32,994
வி. கமலாம்பாள்	பாமக	19,143
கே.பி. ஜானகிராமன்	மதிமுக	3,446
டாக்டர் எம். கிருஷ்ணமூர்த்தி	பாஜக	605
ஏ. செல்வராஜ்	சுயே	393
அகரம் சித்தரஞ்சன்தாஸ்	சுயே	307
ஏ. லோகநாதன்	சுயே	234
கே. பெருமாள்	சுயே	172
ஆர். ரசூல்	சுயே	112
ஜி. செல்வராஜ்	சுயே	104
இ. ஜெயபிரகாஷ்	சுயே	61

26. காஞ்சிபுரம்

மொத்த வாக்காளர்	1,98,315
பதிவான வாக்குகள்	1,43,548
செல்லாதவை	4,517

பி. முருகேசன் (திமுக) வெற்றி

பி. முருகேசன்	திமுக	77,723
எஸ்.எஸ். திருநாவுக்கரசு	அஇஅதிமுக	45,094
எஸ். ஏழுமலை	பாமக	7,643
ஒய்.எம். நாராயணசாமி	இகம்யூ(மா)	5,683
எம். கோவிந்தராஜ்	பாஜக	1,017
எம்.ஏ. டோமினிக்	ஜனதா	356
மஞ்சுளா	சுயே	197
எஸ். சுப்பையா	சுயே	174
ஏ. வெங்கடபதி	சுயே	170
கே.ஆர். துளசிராமன்	சுயே	116
அகரம் சித்தரஞ்சன்தாஸ்	சுயே	114
ஜி. முருகேசன்	சுயே	113
எஸ். மணிஷா	சுயே	88
கே. செல்வராஜ்	சுயே	80
கே.வி. பரந்தாமன்	சுயே	74
கே.எஸ். பாலசுப்பிரமணியன் (எ) கே.எஸ். அப்பு	சுயே	72
ஆர். வெங்கோபாஷா	சுயே	65
எஸ். ரஞ்சிதம்	சுயே	64
வி. சுப்பிரமணியன்	சுயே	61
ஏ. ரத்தன்சந்த்	சுயே	45
எஸ். லோகநாதன்	சுயே	45
ஜி. அன்பழகன்	சுயே	37

27. ஸ்ரீபெரும்புதூர் (தனி)

மொத்த வாக்காளர்	1,86,655
பதிவான வாக்குகள்	1,26,372
செல்லாதவை	4,472

இ. கோதண்டம் (திமுக) வெற்றி

இ. கோதண்டம்	திமுக	71,575
கே.என். சின்னாண்டி	இதேகா	35,139
டாக்டர் ஏ. சேப்பன்	சுயே	7,747
வி. சம்பத்	மதிமுக	5,779
சி. சண்முகம்	பாஜக	1,329
பி. சங்கர்	சுயே	305
இ. வீராசாமி	சுயே	200
கே. புரட்சிமுத்து (எ) முத்து	சுயே	126

28. பூந்தமல்லி

மொத்த வாக்காளர்	2,43,453
பதிவான வாக்குகள்	1,49,718
செல்லாதவை	7,370

டி. சுதர்சனம் (தமாகா) வெற்றி

டி. சுதர்சனம்	தமாகா	75,731
பி. கிருஷ்ணமூர்த்தி அனாரியஸ் (எ)	இதேகா	25,220
ஆர். அந்திரிதாஸ்	மதிமுக	23,011
இ. ரவி	பாமக	10,739
வி. ரவி	சுயே	3,397
ஜி. கருணாகரன்	பாஜக	1,956
வி.டி. சம்பந்த உடையார்	சுயே	639
டாக்டர் டி.ஜி. நடராஜன்	சுயே	314
பாவை, துரை	சுயே	270
பொன். முனுசாமி	சுயே	234
பி. சுந்தரராஜன்	சுயே	205
எம்.ஏ. மாத்யூ	சுயே	198

டி. ரவிகுமார்	சுயே	...	129
ஜி. வெங்கடேசன்	சுயே	...	88
சி. வெங்கடராமன்	சுயே	...	80
டி. அரசு	சுயே	...	66
பி. செல்வமணி	சுயே	...	40
கே. சுப்பிரமணி	சுயே	...	31

29. திருவள்ளூர்

மொத்த வாக்காளர்	...	1,63,199
பதிவான வாக்குகள்	...	1,12,545
செல்லாதவை	...	4,888

சி.எஸ். மணி (எ) சுப்பிரமணி (திமுக) வெற்றி

சி.எஸ். மணி (எ) சுப்பிரமணி	திமுக	...	65,432
ஜி. கனகராஜ்	அஇஅதிமுக	...	32,178
டி. கஜேந்திரன்	மதிமுக	...	4,781
ஆர். தளபதி	சுயே	...	3,485
சுப. செல்வராஜ்	பாஜக	...	923
மாணிக்க ரெட்டியார்	சுயே	...	302
எம்.வி.இ. குப்புசாமி செட்டியார்	சுயே	...	221
கே. எத்திராஜ்	சுயே	...	130
ஜெ. பாஸ்கர்	சுயே	...	127
டி. சகரியா	சுயே	...	78

30. திருத்தணி

மொத்த வாக்காளர்	...	1,62,521
பதிவான வாக்குகள்	...	1,13,274
செல்லாதவை	...	5,583

இ.ஏ.பி. சிவாஜி (திமுக) வெற்றி

இ.ஏ.பி. சிவாஜி	திமுக	...	58,049
ஜி. அரி	அஇஅதிமுக	...	28,507
ஜி. ரவிராஜ்	பாமக	...	12,896
கே. நரசிம்மன்	மதிமுக	...	5,633
எம். கிருஷ்ணமூர்த்தி	பாஜக	...	815
இ. மூர்த்தி	சுயே	...	270
டி. சீனிவாசன்	சுயே	...	264
ஏ. கோவிந்தசாமி	சுயே	...	234
கே.பி. மணிபல்லவன்	சுயே	...	209
தருமலிங்கம்	சுயே	...	191
அகரம் சித்தரஞ்சன்தாஸ்	சுயே	...	168
எஸ். நாகசாமி	சுயே	...	140
கே. நாகராஜ்	சுயே	...	101
ஜி.வி. ரவி	சுயே	...	94
சொக்கலிங்கம்	சுயே	...	75
டி. வரதராஜ்	சுயே	...	40

31. பள்ளிப்பட்டு

மொத்த வாக்காளர்	...	1,60,107
பதிவான வாக்குகள்	...	1,22,711
செல்லாதவை	...	3,594

டாக்டர் இ.எஸ்.எஸ். இராமன் (தமாகா) வெற்றி

டாக்டர் இ.எஸ்.எஸ். இராமன்	தமாகா	...	79,848
பி. தங்கவேலு	இதேகா	...	21,356
கே. சத்தியராஜ் (எ) சத்தியநாராயண ராஜூ	மதிமுக	...	11,200
தலித் பி.டி. செல்வம்	பாமக	...	5,238
ஏ.எம். கோவிந்தசாமி	பாஜக	...	788
எம். ரவி	சுயே	...	174
ஜெ. ஜான் ஜோஷி	சுயே	...	126
எம். ஆறுமுகம்	சுயே	...	119
எல். நாராயணசாமி	சுயே	...	106
ஜெ. அற்புதராஜ்	சுயே	...	100
பி. பிரகாஷ்	சுயே	...	62

32. அரக்கோணம் (தனி)

மொத்த வாக்காளர்	...	1,82,670
பதிவான வாக்குகள்	...	1,28,258
செல்லாதவை	...	6,884

ஆர். தமிழ்ச்செல்வன் (திமுக) வெற்றி

ஆர். தமிழ்ச்செல்வன்	திமுக	...	70,550
ஆர். ஏழுமலை	பாமக	...	23,730
டி. யசோதா	இதேகா	...	22,802
ஏ. கேசவன்	மதிமுக	...	3,147
யேசுதாஸ் (எ) ராஜன்	சுயே	...	368
ஜி. டேவிட்	சுயே	...	256
எம்.ஜி. விஜயகுமார்	சுயே	...	150
எம். ஜெயராஜ்	சுயே	...	148
ஜி. வெங்கடேசன்	சுயே	...	121
சி. மனோஜ் (எ) மனோஜ்குமார்	சுயே	...	102

33. சோளிங்கர்

மொத்த வாக்காளர்	...	1,68,374
பதிவான வாக்குகள்	...	1,25,812
செல்லாதவை	...	5,519

ஏ.எம். முனிரத்தினம் (தமாகா) வெற்றி

ஏ.எம். முனிரத்தினம்	தமாகா	...	65,361
எஸ். சண்முகம்	பாமக	...	31,431
ஆர். ஜெயபாபு	இதேகா	...	20,849
ஆர். சண்முகம்	மதிமுக	...	1,557
எம்.ஜி. ஜெயகுமார்	சுயே	...	337
திருமதி எஸ்.பி.மாலினி	சுயே	...	281
ஆர். குமரன் (எ) பார்த்திபன்	சுயே	...	236
கே. கோவிந்தன்	சுயே	...	122
ஆர். பாஸ்கரன்	சுயே	...	119

'நிர்வாக எந்திரம் ஒழுங்கு படுத்தப்படும்!'

கிராமப்புற ஏழை எளிய மக்களுக்கும், நகர்ப்புறத்தில் உள்ள மக்களுக்கும், ஒதுக்குப்புறத்தில் வாழும் மக்களுக்கும், நடுத்தர மக்களுக்கும் குடிநீர் வசதி போன்ற அடிப்படை வசதிகளை முதல் கட்டமாக எடுத்து அரசு நிறைவேற்ற முற்படும்.

"எந்த ஒரு திட்டமும் அறிவிக்கப்பட்டதோடு நில்லாமல், அந்தத் திட்டத்தின் பயன் எல்லா மக்களுக்கும் கிடைக்கின்ற நிலை ஏற்பட குக்கிராமம் முதல் தலைமைச் செயலகம் வரை உள்ள நிர்வாகம் செம்மையாகவும் சுறுசுறுப்பாகவும் செயல்பட்டாகவேண்டும். எனவே நிர்வாக எந்திரத்தை மேலும் ஒழுங்கு படுத்துகிற பணியில் இந்த அரசு ஈடுபடும்.

"நான் குறிப்பிட்ட அடிப்படை வசதிகள் மக்களுக்குக் கிடைக்க ஊராட்சி, பேரூராட்சி, நகராட்சி, மாநகராட்சிகளில் மக்கள் பிரதிநிதிகள் தேர்ந்தெடுக்கப்பட வேண்டும். அந்த அடிப்படையில் விரைவில் உள்ளாட்சி மன்றத் தேர்தல், கூட்டுறவுச்சங்கத் தேர்தல் நடத்தப்படும்.

மாண்புமிகு முதல்வர் (13.5.1996 அன்று முதல்வராகப் பதவியேற்ற பின், தலைமைச் செயலகத்தில் நடந்த செய்தியாளர் சந்திப்பில்)

34. ராணிப்பேட்டை

மொத்த வாக்காளர்	...	2,08,353
பதிவான வாக்குகள்	...	1,45,526
செல்லாதவை	...	5,282

ஆர். காந்தி (திமுக) வெற்றி

ஆர். காந்தி	திமுக	...	71,224
எம். மாசிலாமணி	அஇஅதிமுக	...	37,194
டபிள்யூ எல். இளவழகன்	பாமக	...	21,968
ஜெ. அசன்	மதிமுக	...	8,276
கே.ஜி. சத்தியசீலன்	சுயே	...	194
எம். ராமன்	சுயே	...	174
கே. இக்பால் அகமது	சுயே	...	168
கே. குமார்	சுயே	...	149
பி. தேவேந்திரன்	சுயே	...	117
கே.எல். மணி சக்கரவர்த்தி	சுயே	...	115
எம். முருகேசன்	சுயே	...	101
இ. நாகராஜன்	சுயே	...	92
வி. பஞ்சுநாதன்	சுயே	...	84
முத்து ரபீக்அகமது	சுயே	...	83
எச். அப்துல் சையத் காதர்	சுயே	...	71
ஆர். விஸ்வநாதன்	சுயே	...	71
கே. சுகுமார்	சுயே	...	67
பி.வி. தியாகராஜன்	சுயே	...	35
கே. சரவணன்	சுயே	...	31
வி.பி. ஆறுமுகம்	சுயே	...	30

35. ஆர்க்காடு

மொத்த வாக்காளர்	...	1,53,951
பதிவான வாக்குகள்	...	1,12,965
செல்லாதவை	...	5,751

பி.என். சுப்பிரமணியன் (திமுக) வெற்றி

பி.என். சுப்பிரமணியன்	திமுக	...	62,974
கே.வி. ராமதாஸ்	அஇஅதிமுக	...	36,567
ஏ.ஜி. மணி	பாமக	...	4,968
கே.எஸ். நடராஜன்	மதிமுக	...	1,512
கே.சி. கஜேந்திரன்	சுயே	...	562
என். ராதாகிருஷ்ணன்	சுயே	...	177
கே.எல்.இ.இ. கிருஷ்ணன்	சுயே	...	170
கே.ஆர். பாஸ்கரன்	சுயே	...	142
என்.கே. துரை	சுயே	...	81
டி.பி. ஆனந்தசெல்வம்	சுயே	...	61

36. காட்பாடி

மொத்த வாக்காளர்	...	1,81,380
பதிவான வாக்குகள்	...	1,28,108
செல்லாதவை	...	4,842

துரைமுருகன் (திமுக) வெற்றி

துரைமுருகன்	திமுக	...	75,439
கே. பாண்டுரெங்கன்	அஇஅதிமுக	...	34,432
பி. முருகேசன்	பாமக	...	5,042
டி.ஆர். புருசோத்தமன்	இகம்யூ(மா)	...	4,819
எஸ். செல்லப்பாண்டியன்	சுயே	...	2,037
கே. ஆனந்தன்	சுயே	...	402
ஜி. செல்வமணி	சுயே	...	401
பி. ஜீவா	சுயே	...	181
ஜி. கோபி	சுயே	...	138
ஜி. பாலகிருஷ்ணன்	சுயே	...	127
அம்புஜம்	சுயே	...	100
எஸ். திருமாவளவன்	சுயே	...	77
எஸ். தட்சிணாமூர்த்தி	சுயே	...	71

37. குடியாத்தம்

மொத்த வாக்காளர்	...	1,60,659
பதிவான வாக்குகள்	...	1,07,599
செல்லாதவை	...	7,146

வி.ஜி. தனபால் (திமுக) வெற்றி

வி.ஜி. தனபால்	திமுக	...	48,837
எஸ். ராம்கோபால்	இதேகா	...	19,701
ஆர். வேணுகோபால்	சுயே	...	13,713
என். பன்னீர்	மதிமுக	...	8,037
ஜி. விஸ்வநாதன்	எம்ஜிஆர்முன்	...	7,099
டி. ஈஸ்வரன்	சுயே	...	1,363
என். கிருஷ்ணன்	சுயே	...	357
எஸ். கோஷ்பாஷா	சுயே	...	354
சி. சுந்தரம்	சுயே	...	214
எல். கங்காதரன்	சுயே	...	202
ஏ. முரளிராஜன்	சுயே	...	154
ஆர். பழனி	சுயே	...	123
என். எம்.தனபால்	சுயே	...	114
ஏ. தேவராஜ்	சுயே	...	83
என். மக்பூல்ஜான்	சுயே	...	52
எம்.வி. பழனி	சுயே	...	50

38. பேரணாம்பட்டு (தனி)

மொத்த வாக்காளர்	...	1,69,817
பதிவான வாக்குகள்	...	1,15,861
செல்லாதவை	...	6,790

வி. கோவிந்தன் (திமுக) வெற்றி

வி. கோவிந்தன்	திமுக	...	63,655
ஐ. தமிழரசன்	அஇஅதிமுக	...	32,481
டி. ஸ்டாலின்	காங்(தி)	...	5,166
கே. முத்துகிருஷ்ணன்	பாஜக	...	3,004
ஆர். எஸ்.ஜெ.அசோக் இளையராஜ்	ஜத	...	2,544
எச். கந்தப்பன்	சுயே	...	860
என். கஜேந்திரன்	சுயே	...	357
அமுதா	சுயே	...	241
இ. ராகவன்	சுயே	...	165
ஏ. ராஜேந்திரன்	சுயே	...	137
சி. மதியழகன்	சுயே	...	97
டி.பி. சரவணன்	சுயே	...	97
எம். அசோகன்	சுயே	...	94
கே. சாமன்	சுயே	...	88
பி. சுப்பிரமணி	சுயே	...	85

39. வாணியம்பாடி

மொத்த வாக்காளர்	...	1,80,164
பதிவான வாக்குகள்	...	1,13,353
செல்லாதவை	...	3,164

எம். அப்துல் லத்தீப் (திமுக) வெற்றி

எம். அப்துல் லத்தீப்	திமுக	...	74,223
கே. குப்புசாமி	இதேகா	...	26,970
எம். தீனதயாளன்	பாஜக	...	4,883
கே. ஜெயபால்	ஜத	...	2,253
வி. ராமகிருஷ்ணன்	சுயே	...	344
எம். அப்துல்ரஹ்மான்	சுயே	...	313
எஸ். தாமஸ்	சுயே	...	222
ஆர். பார்த்திபன்	சுயே	...	159
வி. சீனிவாசன்	சுயே	...	150
எச். முகமதுயூசுப்	சுயே	...	143
கே. எஸ்.குமார்	சுயே	...	111
ஜி. யுவராஜ்	சுயே	...	104
எம். அசோகன்	சுயே	...	87
ஏ. ரவிராஜ்	சுயே	...	72
என். சோலையப்பன்	சுயே	...	55
ஆர். என்.சூரியமூர்த்தி	சுயே	...	51
எஸ்.எஸ். பாண்டியன்	சுயே	...	49

40. நாட்ராம்பள்ளி

மொத்த வாக்காளர்	...	1,94,829
பதிவான வாக்குகள்	...	1,36,769
செல்லாதவை	...	10,374

ஆர். மகேந்திரன் (திமுக) வெற்றி

ஆர். மகேந்திரன்	திமுக	...	50,118
டி. அன்பழகன்	சுயே	...	46,897
எச்.டி. அனுமந்தன்	அஇஅதிமுக	...	24,321
ஏ.சி. மகேந்திரன்	பாமக	...	2,105
கே. ராஜேந்திரன்	மதிமுக	...	1,987
டாக்டர் பி.சி. வஜ்ஜிரம்	பிஎஸ்பி	...	193
டி.எச். காசிநாதன்	சுயே	...	177
பி.கே. அர்ஜுனன்	சுயே	...	165
ஜி. மகாதேவன்	சுயே	...	150
ஏ.ஜி. பன்னீர்செல்வம்	சுயே	...	128

பி. வெங்கடேசன்	சுயே	...	84
ஏ. தூசைராஜ்	சுயே	...	70

41. திருப்பத்தூர்

மொத்த வாக்காளர்	...	1,93,029
பதிவான வாக்குகள்	...	1,29,207
செல்லாதவை	...	5,310

ஜி. சண்முகம் (திமுக) வெற்றி

ஜி. சண்முகம்	திமுக	...	66,207
பி.ஜி. மணி	அஇஅதிமுக	...	34,549
கே.சி. அழகிரி	மதிமுக	...	13,490
ஜி. ராஜூ	காங்(தி)	...	8,070
தி. குமாரசாமி	சுயே	...	303
ஏ.ஜெ. நாகமூர்த்தி	சுயே	...	249
எம்.கே. பரமசிவம்	சுயே	...	187
எஸ். விஸ்வநாதன்	சுயே	...	154
டி. கருணானந்தம்	சமதா	...	115
டி. கோவிந்தராஜ்	சுயே	...	112
எஸ்.ஆர். திருப்பதி	சுயே	...	90
ஜெ. சாதிக் பாட்சா	சுயே	...	90
எம். அப்துல் மஜீத்	சுயே	...	86
வி.பி. முரளி	சுயே	...	73
ஜெ.எஸ். ரஷீத்	சுயே	...	61
ஏ.என். கோவிந்தசாமி	சுயே	...	61

42. செங்கம் (தனி)

மொத்த வாக்காளர்	...	1,56,671
பதிவான வாக்குகள்	...	1,05,150
செல்லாதவை	...	5,403

கே.வி. நன்னன் (திமுக) வெற்றி

கே.வி. நன்னன்	திமுக	...	58,958
செ.கு. தமிழரசன்	அஇஅதிமுக	...	32,325
சி. ராஜி	சுயே	...	4,645
எம். சேட்டு	ஜத	...	3,086
திருமதி டி. சந்திரவேணி	பிஎஸ்பி	...	256
ஜி. பாண்டியன்	சுயே	...	185
பி. ராஜேந்திரன்	சுயே	...	132
வி. பழனிசாமி	சுயே	...	117
எம். அன்னப்பன்	சுயே	...	43

43. தண்டராம்பட்டு

மொத்த வாக்காளர்	...	1,67,532
பதிவான வாக்குகள்	...	1,21,932
செல்லாதவை	...	6,556

கே. மணிவர்மா (தமாகா) வெற்றி

கே. மணிவர்மா	தமாகா	...	72,636
ஏ.பி. குப்புசாமி	அஇஅதிமுக	...	32,822
வி. ஜெயபால்	மதிமுக	...	5,051
ஏ. மாசிலாமணி	பாமக	...	3,013
ஏ. முருகேசன்	சுயே	...	1,266
சி. கோவிந்தராஜ்	பிஎஸ்பி	...	259
பி. ராஜவேல்	சமதா	...	107
ஏ. சடையன்	சுயே	...	102
பி.கே. ஏழுமலை	சுயே	...	78
சி. சன்னியாசி	சுயே	...	42

44. திருவண்ணாமலை

மொத்த வாக்காளர்	...	1,88,514
பதிவான வாக்குகள்	...	1,31,131
செல்லாதவை	...	5,309

கே. பிச்சாண்டி (திமுக) வெற்றி

கே. பிச்சாண்டி	திமுக	...	83,731
ஏ. அருணாசலம்	இதேகா	...	30,753
பி. சேகர்	பாமக	...	7,040
டி. இளங்கோ	மதிமுக	...	2,231
ஆர். பாண்டுரங்கன்	பாஜக	...	671
கே. இரஞ்சன்	சுயே	...	420
திருமதி ஆர். அன்னமுத்து	சுயே	...	362
எம். பாண்டுரங்கன்	சமதா	...	166
எம். புலித்தேவன்	சுயே	...	127
ஏ. ஐசக்நியூட்டன்	சுயே	...	103
ஜி. வெங்கடேசன்	சுயே	...	71
ஜி. அண்ணாமலை	சுயே	...	62
எம்.ஜி. ஜெயக்குமார்	சுயே	...	48
ஏ. நாராயணன்	சுயே	...	37

45. கலசப்பாக்கம்

மொத்த வாக்காளர்	...	1,69,589
பதிவான வாக்குகள்	...	1,69,589
செல்லாதவை	...	4,007

பெ.சு. திருவேங்கடம் (திமுக) வெற்றி

பெ.சு. திருவேங்கடம்	திமுக	...	72,177
எம். சுந்தரசாமி	இதேகா	...	37,647
எஸ். பாபு கண்டர்	பாமக	...	9,901
எஸ். அறிவழகன்	மதிமுக	...	1,194
பழனி	சுயே	...	3,66
எம்.என்.ஜி. சாமுவேல் தேசிகர்	பிஎஸ்பி	...	242
என். ரங்கன்	சுயே	...	214
பி. அயோத்தி	சமதா	...	201
ஏ. அசோகன்	சுயே	...	150

46. போளூர்

மொத்த வாக்காளர்	...	1,59,775
பதிவான வாக்குகள்	...	1,13,408
செல்லாதவை	...	7,457

ஏ. ராஜேந்திரன் (திமுக) வெற்றி

ஏ. ராஜேந்திரன்	திமுக	...	58,596
அக்ரி எஸ். கிருஷ்ணமூர்த்தி	அஇஅதிமுக	...	34,865
கே.என். முரளிதரன்	பாமக	...	10,442
ஏ. கார்த்திகேயன்	மதிமுக	...	.1,326
பி.கே. கங்காதரன்	சுயே	...	385
டி.சி. மணிலிங்கம்	சமதா	...	149
எம். ஜெயபாலன்	சுயே	...	110
ஆர். ஆறுமுகம்	சுயே	...	78

47. அணைக்கட்டு

மொத்த வாக்காளர்	...	1,72,760
பதிவான வாக்குகள்	...	1,11,126
செல்லாதவை	...	5,410

சி. கோபு (திமுக) வெற்றி

சி. கோபு	திமுக	...	58,982
சி.எம். சூரியகலா	அஇஅதிமுக	...	27,366
பாலூர் இ. சம்பத்	காங்(தி)	...	15,976
எம்.எம். முருகேசன்	மதிமுக	...	2,174
டி.வி. ராகவன்	சுயே	...	734
சி. சிவம்	சுயே	...	376
என். பிச்சாண்டி	சுயே	...	108

48. வேலூர்

மொத்த வாக்காளர்	...	1,94,733
பதிவான வாக்குகள்	...	1,19,809
செல்லாதவை	...	3,616

சி. ஞானசேகரன் (தமாகா) வெற்றி

சி. ஞானசேகரன்	தமாகா	...	82,339
எஸ்.பி. பாஸ்கரன்	இதேகா	...	21,451
என். சுப்பிரமணி	மதிமுக	...	6,359
டி. சிதம்பரம்	காங்(தி)	...	3,009
கே. சேசு	பாஜக	...	1,447
எம். இளமதி	சுயே	...	276
டி. ஞானபிரகாசம்	சுயே	...	180
வி.என். பன்னீர்	சுயே	...	148
ஆர். சுந்தரம்	சுயே	...	121
எஸ். ராஜாபதி	சுயே	...	110
வி.ஏ. நாராயணன்	சுயே	...	108
ஜி. சீனிவாசன்	சுயே	...	76
ஜிஆர். பிச்சாண்டி	சுயே	...	75
வி. துரைராஜ்	சுயே	...	74
சையத் கலீம் அகமத்	சுயே	...	72
பி. கோதண்டன்	சுயே	...	68
வி.எஸ். கணேஷ்	சுயே	...	67
எஸ். பரசுராமன்	சுயே	...	60
ஆர். லோகநாதன்	சுயே	...	50
எஸ்.கே. பிச்சமுத்து	சுயே	...	49
திருமதி வி. ராஜாபோஸ்	சுயே	...	31
பி. சக்கரவர்த்தி	சுயே	...	23

49. ஆரணி

மொத்த வாக்காளர்	...	1,70,847
பதிவான வாக்குகள்	...	1,28,451
செல்லாதவை	...	5,584

ஆர். சிவானந்தம் (திமுக) வெற்றி

ஆர். சிவானந்தம்	திமுக	...	63,014
மு. சின்னகுழந்தை	அஇஅதிமுக	...	44,835
வி. சுப்பிரமணி	பாமக	...	8,477
டி. தட்சிணாமூர்த்தி	மதிமுக	...	4,344
என். ஜெயராமன்	சுயே	...	699
என். தாமோதரன்	சுயே	...	485
எஸ். சிவகாமி	சுயே	...	281
வி. மனோகரன்	சுயே	...	269
டி. காசிலிங்கம்	சுயே	...	207
ஏ. ஆரணிஆறுமுகம்	சுயே	...	148
இ. பலராமன்	சுயே	...	108

50. செய்யார்

மொத்த வாக்காளர்	...	1,61,200
பதிவான வாக்குகள்	...	1,23,243
செல்லாதவை	...	6,623

வி. அன்பழகன் (திமுக) வெற்றி

வி. அன்பழகன்	திமுக	...	71,416
பி. சந்திரன்	அஇஅதிமுக	...	33,930
எஸ். சவுந்தரராஜன்	சுயே	...	4,858
ஆர். இராமலிங்கம்	மதிமுக	...	3,896
கே. ராஜூ	சுயே	...	351
கே.ஆர். தியாகராஜன்	சுயே	...	328
எம். சீதாபதி	சுயே	...	253
எஸ். ஏகாம்பரம்	சுயே	...	212
வி. சூரியகுமார்	சுயே.	..	202
டி.எம். நளச்சக்கரவர்த்தி	சுயே	...	186
கே. பஞ்சாட்சரம்	சுயே	...	156
சி.பி. ரவிசங்கர்	சுயே	...	132
கே. சின்னக்கண்ணு	சமதா	...	132
ஜி. முத்துசாமி	சுயே	...	124
பி. அசோகன்	சுயே	...	104
ஆர். காந்தி	சுயே	...	97
எஸ். வாசு	சுயே	...	85
கே. நாராயணசாமி	சுயே	...	82
கே.வி. பச்சையப்பன்	சுயே	...	46
ஜி. ஞானசம்பந்தம்	சுயே	...	30

51. வந்தவாசி (தனி)

மொத்த வாக்காளர்	...	1,69,852

பதிவான வாக்குகள்	...	1,16,686
செல்லாதவை	...	7,000

பால. ஆனந்தன் (திமுக) வெற்றி

பால. ஆனந்தன்	திமுக	...	65,775
வி. குணசீலன்	அஇஅதிமுக	...	26,029
ஏ.வி. தேவராஜ்	சுயே	...	13,496
வி. இராஜகோபால்	மதிமுக	...	2,214
எம். முருகேசன்	பாஜக	...	1,362
எஸ். கன்னியப்பன்	சுயே	...	357
சி. பசுபதி	சுயே	...	275
பி. முரளி	சுயே	...	178

52. பெரணமல்லூர்

மொத்த வாக்காளர்	...	1,66,984
பதிவான வாக்குகள்	...	1,16,587
செல்லாதவை	...	5,582

என். பாண்டுரங்கன் (திமுக) வெற்றி

என். பாண்டுரங்கன்	திமுக	...	57,907
சி. ஸ்ரீநிவாசன்	அஇஅதிமுக	...	30,114
எம். துரை	பாமக	...	20,143
இராமானுஜலு	சுயே	...	1,379
எஸ். அருள்தாஸ்	சுயே	...	467
எஸ்.எஸ். ராஜமாணிக்கம்	சுயே	...	320
ஆர். கிருஷ்ணன்	சுயே	...	282
ஏ. அன்புதாஸ்	சுயே	...	230
எம். அண்ணாமலை	சுயே	...	163

53. மேல்மலையனூர்

மொத்த வாக்காளர்	...	1,69,256
பதிவான வாக்குகள்	...	1,17,450
செல்லாதவை	...	6,036

டாக்டர் ஏ. ஞானசேகரன் (திமுக) வெற்றி

டாக்டர் ஏ. ஞானசேகரன்	திமுக	...	50,888
தெள்ளூர் எம். தருமராசன்	இதேகா	...	22,485
ஏ. மூர்த்தி	பாமக	...	21,633
ஆர். பஞ்சாட்சரம்	மதிமுக	...	10,450
இ. கருணாநிதி	சுயே	...	1,206
பொன் தங்கவேல்	சுயே	...	1,158
கே. சுப்ரமணிய கவுண்டர்	சுயே	...	1,004
என். சங்கர்	சுயே	...	389
டாக்டர் எஸ். மணிமாறன்	ஜத	...	379
ஜி. ரவிச்சந்திரன்	சுயே	...	369
எம்.ஏ. கூத்தன்	சுயே	...	353
குப்பு சுப்பிரமணியன்	சுயே	...	242
டி. ராஜகோபால்	சுயே	...	200
ஆர். பச்சையப்பன்	சுயே	...	193
எஸ். கேசவன்	சுயே	...	182
இ. பெருமாள்	சுயே	...	152
பி.எல். அந்தோணிசாமி	சுயே	...	131

54. செஞ்சி

மொத்த வாக்காளர்	...	1,77,082
பதிவான வாக்குகள்	...	1,25,761
செல்லாதவை	...	5,284

டி. நடராஜன் (திமுக) வெற்றி

டி. நடராஜன்	திமுக	...	51,327
டி.எம். முருகானந்தம்	இதேகா	...	25,893
வி. ஏழுமலை	பாமக	...	21,228
என். இராமச்சந்திரன்	மதிமுக	...	19,640
ஆர். ஜெயபாலன்	பிஎஸ்பி	...	558
பி. கடவுள்	சுயே	...	516
ஜி. இனியதயாளன்	சுயே	...	356
எஸ்.பி. முத்து	சுயே	...	221
கே.பி. ராதாகிருஷ்ணன்	சுயே	...	165
எஸ். கன்னியப்பன்	சுயே	...	159
பி.வி. காளிதாஸ்	சுயே	...	130
எம்.ஏ. சேகர்	சுயே	...	112
வி. குமார்	சுயே	...	87
எம்.ஏ. கூத்தன்	சுயே	...	85

55. திண்டிவனம்

மொத்த வாக்காளர்	...	1,53,450
பதிவான வாக்குகள்	...	1,05,466
செல்லாதவை	...	5,360

ஆர். சேதுநாதன் (திமுக) வெற்றி

ஆர். சேதுநாதன்	திமுக	...	45,448
எம். கருணாநிதி	பாமக	...	20,068
ஆர். மாசிலாமணி	மதிமுக	...	16,449
டி. ராஜாராம்	இதேகா		16,018

எஸ். மூர்த்தி	பஜக	...	523
எம்.ஜி. கலையோகானந்தம்	சுயே	...	266
என். முகமது இஸ்மாயில்	சுயே	...	229
கே. சடையன்	சுயே	...	169
சி.வி. கிருஷ்ணமூர்த்தி	சுயே	...	160
எம். பரசுராமன்	சுயே	...	156
கே.கே. சண்முகம்	சுயே	...	119
எஸ். ஆனந்தகுமார்	சுயே	...	119
வி. நடராஜன்	சுயே	...	106
பி. முனுசாமி	சுயே	...	93
பி. கிருஷ்ணன்	சுயே	...	85
என். ஜெயராமன்	சுயே	...	49
ஏ. அக்பர்அலிகான்	சுயே	...	49

56. வானூர் (தனி)

மொத்த வாக்காளர்	...	1,86,365
பதிவான வாக்குகள்	...	1,24,340
செல்லாதவை	...	6,954

ஏ. மாரிமுத்து (திமுக) வெற்றி

ஏ. மாரிமுத்து	திமுக	...	58,966
எஸ்.பி. இராசேந்திரன்	அஇஅதிமுக	...	35,024
எம்.என். இராமஜெயம்	பாமக	...	17,855
பி. மஞ்சினி	மதிமுக	...	2,900
கே. விஜயன்	பிஎஸ்பி	...	746
எஸ்.பி. இலட்சுமண	சுயே	...	531
ஆர். இராமலிங்கம்	சுயே	...	262
பி. பங்காருசாமி	சுயே	...	245
ஆர். ஏழுமலை	சுயே	...	227
எம். வேணுகோபால்	சுயே	...	225
எம். முனுசாமி	சுயே	...	178
சி.எம். ஜெயராமன்	சுயே	...	128
எஸ். அப்பாதுரை	அமக	...	99

57. கண்டமங்கலம் (தனி)

மொத்த வாக்காளர்	...	1,79,154
பதிவான வாக்குகள்	...	1,23,536
செல்லாதவை	...	5,238

எஸ். அழகுவேலு (திமுக) வெற்றி

எஸ். அழகுவேலு	திமுக	...	64,256
வி. சுப்ரமணியன்	அஇஅதிமுக	...	34,261
எஸ். பூங்காவனம்	பாமக	...	10,694
பி. வெங்கடாசலபதி	மதிமுக	...	7,686
எம்.ஜி. நாகமணி	சுயே	...	1,008
கே. ஆனந்தன்	சுயே	...	393

58. விழுப்புரம்

மொத்த வாக்காளர்	...	1,90,500
பதிவான வாக்குகள்	...	1,33,037
செல்லாதவை	...	4,456

பொன்முடி (எ)
கே. தெய்வசிகாமணி (திமுக) வெற்றி

பொன்முடி (எ)			
கே. தெய்வசிகாமணி	திமுக	...	74,891
எஸ்.எஸ். பன்னீர்செல்வம்	அஇஅதிமுக	...	33,305
எம். பன்னீர்செல்வம்	மதிமுக	...	9,727
ஜி. ஜானகிராமன்	காங்(தி)	...	831
கே. மணி	பாஜக	...	848
வி. வைகுந்தன்	சுயே	...	316
ஏ. அனவரதன்	சுயே	...	245
ஏ. இளங்கோவன்	சுயே	...	201
ஆர். இராமச்சந்திரன்	சுயே	...	165
எம். முகமதுஅலிஜின்னா	சுயே	...	155
ஆர். மணவாளன்	சுயே	...	118
எஸ். கிருஷ்ணமூர்த்தி	சுயே	...	112
எம். அண்ணாதுரை	சுயே	...	103
கே. சடகோபன்	சுயே	...	64

59. முகையூர்

மொத்த வாக்காளர்	...	1,68,995
பதிவான வாக்குகள்	...	1,14,279
செல்லாதவை	...	3,892

ஏ.ஜி. சம்பத் (திமுக) வெற்றி

ஏ.ஜி. சம்பத்	திமுக	...	68,193
டி.எம். அரங்கநாதன்	அஇஅதிமுக	...	26,604
வி.ஏ.டி. கலிவரதன்	பாமக	...	10,367
பி. ராஜகோபால்	மதிமுக	...	2,947
ஏசு (எ) வி. ஏசுதாசன்	சுயே	...	710
ஐ.வி. கோவலன்	கம்யூ(மா.லெ)	...	537
ஜி. மோகன்ராஜ்	சுயே	...	232
எஸ். ராஜேந்திரன்	சுயே	...	204
எஸ். சுப்பிரமணி	சுயே	...	146
ஏ. சிவஞானம்	சுயே	...	116
எம். பெருமாள்	சுயே	...	111
இ. கோவிந்தராஜன்	சுயே	...	111
எ. சுப்பிரமணியம்	சுயே	...	109

60. திருநாவலூர்

மொத்த வாக்காளர்	...	1,55,662
பதிவான வாக்குகள்	...	1,11,728
செல்லாதவை	...	5,180

ஏ.ஜெ. மணிக்கண்ணன் (திமுக) வெற்றி

ஏ.ஜெ. மணிக்கண்ணன்	திமுக	...	43,983
கே.ஜி.பி. ஞானமூர்த்தி	அஇஅதிமுக	...	31,547
ஏ.வி. பாலசுப்பிரமணியன்	மதிமுக	...	15,505
வி. சுப்பிரமணியன்	சுயே	...	7,238

எம். அன்பழகன்	பாமக	...	6,570
கே. ஞானசேகர்	சுயே	...	872
என். ஆறுமுகம்	இருக	...	324
எஸ். பாலாஜி	சுயே	...	274
பி. ஜார்ஜ்பாத்திமா	சுயே	...	235

61. உளுந்தூர்ப்பேட்டை (தனி)

மொத்த வாக்காளர்	...	1,96,587
பதிவான வாக்குகள்	...	1,31,462
செல்லாதவை	...	7,999

டாக்டர் ஏ.எம்.எஸ். மணி (திமுக) வெற்றி

டாக்டர் ஏ.எம்.எஸ். மணி	திமுக	...	67,088
எம். ஆனந்தன்	அஇஅதிமுக	...	46,113
கே. அங்கமுத்து	மதிமுக	...	5,858
டாக்டர் பி. தங்கராஜு	காங்(தி)	...	3,043
கந்தசாமி (எ)			
மொ. கந்தசாமிசிங்	சுயே	..	.555
கே. அய்யாகண்ணு	சுயே	...	317
ஆர். பெரியசாமி	சுயே	...	315
என். அசோகன்	சுயே	...	174

62. நெல்லிக்குப்பம்

மொத்த வாக்காளர்	...	1,55,744
பதிவான வாக்குகள்	...	1,13,196
செல்லாதவை	...	5,507

ஏ. மணி (திமுக) வெற்றி

ஏ. மணி	திமுக	...	57,977
எம்.சி. தாமோதரன்	அஇஅதிமுக	...	32,594
ஏ. தேவநாதன்	பாமக	...	7,180
வி. கிருஷ்ணமூர்த்தி	மதிமுக	...	5,827
ஜெ. பாலசுப்பிரமணியம்	சுயே	...	2,133
எம். செல்வகுமார்	பாஜக	...	589
ஜி. சண்முகம்	சுயே	...	233
எஸ். கிருஷ்ணமூர்த்தி	சுயே	...	223
எஸ்.என். இராமலிங்கம்	சுயே	...	134
எல். ஐயப்பன்	சுயே	...	127
ஜி. வீரப்பன்	சுயே	...	123
புவனேஸ்வரிஅன்பழகன்	சுயே	...	106
என். குமாரகிருஷ்ணன்	சுயே	...	99
கே. செல்வி	சுயே	...	92
என். பக்தவத்சலம்	சுயே	...	81
ஆர். பாலு	சுயே	...	70
யு. முகமதுயூனஸ்	சுயே	...	55
ஜெ. மோகன்	சுயே	...	49

63. கடலூர்

மொத்த வாக்காளர்	...	1.85,364
பதிவான வாக்குகள்	...	1,24,734
செல்லாதவை	...	5,128

புகழேந்தி (திமுக) வெற்றி

புகழேந்தி	திமுக	...	74,480
ராஜேந்திரன்	இதேகா	...	25,853
வரதராஜன்	காங்(தி)	...	9,552
பத்மநாபன்	மதிமுக	...	6,925
வரதராஜன்	பாஜக	...	848
கருணாநிதி (எ) கலைஞர்	சுயே	...	379
சொக்கலிங்க ஆச்சாரி	சுயே	...	258
கணபதி குருக்கள்	சுயே	...	175
மாணிக்கவாசகம்	சுயே	...	153
முனுசாமி	சுயே	...	142
அருள்	சுயே	...	132
ராமசாமி	சுயே	...	113
கலியபெருமாள்	சுயே	...	112
செல்வராஜ்	சுயே	...	98
நாகூர் டெனிஸ் (எ)			
நாகூர் கனி	சுயே	...	87
செல்வம்	சுயே	...	76
நாகப்பன்	சுயே	...	70
சவுந்தரராஜன்	சுயே	...	70
ராஜமாணிக்கம்	சுயே	...	43
ஸ்ரீதரன்	சுயே	...	40

64. பண்ருட்டி

மொத்த வாக்காளர்	...	1,61,495
பதிவான வாக்குகள்	...	1,24,587
செல்லாதவை	...	6,048

வி. ராமசாமி (திமுக) வெற்றி

வி. ராமசாமி	திமுக	...	67,941
ஆர். ராஜேந்திரன்	அஇஅதிமுக	...	28,877
கே. நந்தகோபாலகிருஷ்ணன்	மதிமுக	...	11,113
என். முருகவேல்	பாமக	...	9,968
ஏ. சம்பந்தம்	சுயே	...	298
ஏ. பாலசுப்பிரமணியன்	சுயே	...	149
ஆர். பழனிவேலு	சுயே	...	118
பி.எஸ். அசோகன்	இருக(எஸ்)	...	75

65. குறிஞ்சிப்பாடி

மொத்த வாக்காளர்	...	1,90,256
பதிவான வாக்குகள்	...	1,27,640
செல்லாதவை	...	5,518

எம்.ஆர்.கே. பன்னீர்செல்வம் (திமுக) வெற்றி

எம்.ஆர்.கே. பன்னீர்செல்வம்	திமுக	...	67,152
என். பண்டரிநாதன்	அஇஅதிமுக	...	28,139
எம். ஞானமூர்த்தி	பாமக	...	12,231

கே. பாலகிருஷ்ணன்	இகம்யூ(மா)	...	11,387
எம். அசோக்குமார்	பாஜக	...	1,717
டி. செல்வராஜ்	சுயே	...	231
முத்துபட்டுசாமி	சுயே	...	216
எம். முத்தழகன்	சுயே	...	186
யு.ஜி. குமரகுரு	சுயே	...	139
எஸ்.எஸ். நாதன்	சுயே	...	137
ஆர். பாஸ்கர்	சுயே	...	123
கலியவீரமணி	சுயே	...	91
சி. அமிர்தலிங்கம்	சுயே	...	85
ஆர். மோகன்தாஸ்	சுயே	...	82
கே. லோகநாதன்	சுயே	...	77
ஏ. பாலசுப்பிரமணியன்	சுயே	...	72
எம்.எஸ். இப்ராகிம்	சுயே	...	57

66. புவனகிரி

மொத்த வாக்காளர்	...	1,63,025
பதிவான வாக்குகள்	...	1,18,240
செல்லாதவை	...	5,320

ஏ.வி. அப்துல்நாசர் (திமுக) வெற்றி

ஏ.வி. அப்துல்நாசர்	திமுக	...	49,457
பி.டி. இளங்கோவன்	பாமக	...	30,112
பி.எம். ராசவேல்	அஇஅதிமுக	...	27,90[illegible]
டி. அன்பரசன்	மதிமுக	...	1,29[illegible]
ஆர். ராதாகிருஷ்ணன்	சுயே	...	209
வி.வி.ஆர். இளஞ்செழியன்	சுயே	...	198
டி. கொளஞ்சி	சுயே	...	177
எச். முகமதுஅப்துல்காதர்	சுயே	...	164
எஸ். சக்கரவர்த்தி	சுயே	...	148
எம். ஜெய்சங்கர்	சுயே	...	142
வி. செல்லபெருமாள்	சுயே	...	115

67. காட்டுமன்னார்கோயில் (தனி)

மொத்த வாக்காளர்	...	1,48,333
பதிவான வாக்குகள்	...	1,07,394
செல்லாதவை	...	4,896

இ. ராமலிங்கம் (திமுக) வெற்றி

இ. ராமலிங்கம்	திமுக	...	46,978
எல். இளையபெருமாள்	மஉக	...	37,159
ஆர். கௌசல்யா	அஇஅதிமுக	...	15,320
முத்துகனகசபை	மதிமுக	...	2,481
கே. ரவி	பாஜக	...	429
ஜி. வெற்றிவீரன்	சுயே	...	131

68. சிதம்பரம்

மொத்த வாக்காளர்	...	1,51,992
பதிவான வாக்குகள்	...	1,08,429
செல்லாதவை	...	5,379

எஸ். அழகிரி (தமாகா) வெற்றி

எஸ். அழகிரி	தமாகா	...	52,066
ஏ. ராதாகிருஷ்ணன்	இதேகா	...	23,050
கே. தேவதாஸ்	பாமக	...	19,737
துரைகிருஷ்ணமூர்த்தி	மதிமுக	...	6,121
என். மாணிக்கம்	சுயே	...	241
ஆர். பழனிவேல்	சுயே	...	238
கே. சரவணன்	சுயே	...	206
எம். அழகப்பன்	சுயே	...	157
கே. பன்னீர்செல்வம்	சுயே	...	153
பி. சேகர்	அமலிக	...	149
ஏ. சந்தானம்	சுயே	...	139
எஸ். சுப்பிரமணியன்	சுயே	...	128
கே. தர்மன்	சுயே	...	107
ஆர். மணிவேல்	சுயே	...	98
ஆர். அழகிரிசாமி	சுயே	...	80
டி. அருள்மொழி	சுயே	...	78
எம். ஜெய்சங்கர்	சுயே	...	75
ஏ. பெருமாள்	சுயே	...	68
எஸ்.என். நடேசன்	சமதா	...	59
டி. வெங்கடேஸ்வரன்	சுயே	...	50
டி. ராமலிங்கம்	சுயே	...	50

69. விருத்தாசலம்

மொத்த வாக்காளர்	...	1,85,683
பதிவான வாக்குகள்	...	1,36,97[illegible]
செல்லாதவை	...	5,76[illegible]

குழந்தை தமிழரசன் (திமுக) வெற்றி

குழந்தை தமிழரசன்	திமுக	...	49,10[illegible]
டாக்டர் ஆர். கோவிந்தசாமி	பாமக	...	42,218
சி. ராமநாதன்	அஇஅதிமுக	...	30,166
எம்.எம். சீனிவாசன்	மதிமுக	...	5,349
ஏ. ராஜேந்திரன்	சுயே	...	2,202
எஸ். தெய்வநீதி	பாஜக	...	439
பி.ஆர்.சக்கரவர்த்தி	ஜனதா	...	305
ஆர். பூமாலை	சுயே	...	210
டி. ராமகிருஷ்ணன்	சுயே	...	194
கே. நம்பியார்	சுயே	...	172
ஆர். குஞ்சிதபாதம்	சுயே	...	171
எம். சம்சுதீன்	சுயே	...	170
ஏ. ஆசான்முகமது	சுயே	...	152
பொன். நாகப்பன்	சுயே	...	111
என்.வி. ரகுநாதன்	சுயே	...	82
வி.எம். சுப்பிரமணி	சுயே	...	78
டி. ஜானிபாஷா	சுயே	...	62
ஜி.பி. புருசோத்தமன்	சுயே	...	29

70. மங்களூர் (தனி)

மொத்த வாக்காளர்	...	1,87,315

பதிவான வாக்குகள்		...	1,27,898
செல்லாதவை		...	8,703

எஸ். புரட்சிமணி (தமாகா) வெற்றி

எஸ். புரட்சிமணி	தமாகா	...	50,908
வி.எம்.எஸ். சரவணகுமார்	இதேகா	...	31,620
எம். ஆளவந்தார்	மஉக	...	17,860
பொன். நாகப்பன்	பிஎஸ்பி	...	12,282
ஜி. சவுந்தர்ராஜன்	மதிமுக	...	3,909
பி. வீரமுத்து	சுயே	...	707
வி. சாமித்துரை	சுயே	...	463
ராம. இளங்கோவன்	சுயே	...	374
என்ஜினியர் எஸ். சிதம்பரம்	சுயே	...	353
ஆர். கருப்பையன்	சுயே	...	254
ஏ. ஆதவ ரோகிணி	சுயே	...	186
எஸ். திராவிடமணி	சுயே	...	147
வி. துரைசாமி	சுயே	...	132

71. ரிஷிவந்தியம்

மொத்த வாக்காளர்		...	1,64,019
பதிவான வாக்குகள்		...	1,11,090
செல்லாதவை		...	4,746

எஸ். சிவராஜ் (தமாகா) வெற்றி

எஸ். சிவராஜ்	தமாகா	...	65,230
பி. அண்ணாதுரை	அஇஅதிமுக	...	25,166
என். துரைராஜ்	மதிமுக	...	10,263
எம். சுப்ரமணியன்	பாமக	...	3,971
ஆர்.கே. அண்ணாசாமி	பாஜக	...	283
பி. ராமசாமி	சுயே	...	263
எஸ். ராஜசேகரன்	சுயே	...	183
எம். ரசாக்	சுயே	...	182
எஸ். லஷ்மிகுமார்	சுயே	...	178
எம். வைசியராமன்	சுயே	...	171
எம். வில்வபதி	சுயே	...	142
பி. மாரிமுத்து	சுயே	...	102
ஆர். ராஜேந்திரன்	சுயே	...	78
கே. தோப்பாலன்	சுயே	...	70
ஏ.வி. அக்பர்பாட்சா	சுயே	...	62

72. சின்னசேலம்

மொத்த வாக்காளர்		...	1,68,685
பதிவான வாக்குகள்		...	1,17,325
செல்லாதவை		...	5,369

ஆர். மூக்கப்பன் (திமுக) வெற்றி

ஆர். மூக்கப்பன்	திமுக	...	66,981
பி. மோகன்	அஇஅதிமுக	...	35,336
கே.என்.ஆர். நற்குணம்	காங்(தி)	...	6,604
கே. வேங்கடபதி	மதிமுக	...	1,684
சி. பச்சையாபிள்ளை	சுயே	...	373
பி. கோவிந்தராஜன்	பாஜக	...	363
கே. லஷ்மி	சுயே	...	268
டி. செல்வராஜ்	சுயே	...	206
ஏ. சுயராஜ்	சுயே	...	141

73. சங்கராபுரம்

மொத்த வாக்காளர்		...	1,79,277

முதல்வருக்கு நல்வாழ்த்து!

மாண்புமிகு தமிழக முதல்வராக டாக்டர் கலைஞர் மு. கருணாநிதி அவர்கள் பொறுப்பேற்றமைக்கு மேதகு இந்தியக் குடியரசுத் தலைவர் டாக்டர் சங்கர் தயாள் சர்மா அவர்கள் வாழ்த்துச் செய்தி அனுப்பியுள்ளார். மாண்புமிகு ராஜஸ்தான் முதல்வர் பைரோன் சிங் ஷெகாவத், மாண்புமிகு கர்நாடக முதல்வர் திரு தேவகௌட உள்ளிட்ட பலரும் வாழ்த்துச் செய்திகள் அனுப்பியுள்ளனர்.

முன்னாள் பிரதமர் திரு வி.பி. சிங், திரு அடல் பிகாரி வாஜ்பாய், மேற்கு வங்காள ஆளுநர் திரு ரகுநாதரெட்டி, திருமதி ஜானகி ராமச்சந்திரன், சூப்பர் ஸ்டார் திரு ரஜினிகாந்த் ஆகியோர் தொலைபேசி மூலம் மாண்புமிகு முதல்வருக்கு வாழ்த்து தெரிவித்தனர்.

தமிழக ஆளுநர் மாளிகையில் நடைபெற்ற முதல்வர், அமைச்சர்கள் பதவியேற்பு விழாவுக்கு நேரிலேயே வந்திருந்த மாண்புமிகு ஆந்திர முதல்வர் திரு சந்திரபாபு நாயுடு மாலையணிவித்து மாண்புமிகு தமிழக முதல்வருக்கு வாழ்த்து தெரிவித்தார். மாண்புமிகு பிரதமர் திரு பி.வி. நரசிம்மராவ் அவர்கள், ஆளுநர் மாளிகையிலிருந்தபோதே தொலைபேசி மூலம் மாண்புமிகு முதல்வருக்கு வாழ்த்துத் தெரிவித்தார்.

பதிவான வாக்குகள்		...	1,24,137
செல்லாதவை		...	7,383

டி. உதயசூரியன் (திமுக) வெற்றி

டி. உதயசூரியன்	திமுக	...	62,673
ஏ. சருவர்காசிம்	அஇஅதிமுக	...	40,515
எம். சின்னப்பா	இகம்யூ(மா)	...	7,101
ஏ. ராமசாமி	காங்(தி)	...	5,176
பி. செங்கோடன்	சுயே	...	348
எம். ஆறுமுகம்	சுயே	...	295
வி. கொடியன்	சுயே	...	227
ஏ.எஸ். ஷாஜஹான்	சுயே	...	217
டி. அப்துல்வகாப்	சுயே	...	202

74. ஓசூர்

மொத்த வாக்காளர்	...	2,12,272
பதிவான வாக்குகள்	...	1,30,219
செல்லாதவை	...	11,389

பி. வெங்கடசாமி (ஜத) வெற்றி

பி. வெங்கடசாமி	ஜத	...	41,456
டி. வெங்கடரெட்டி	தமாகா	...	39,719
சம்பங்கிராமையா	சுயே	...	20,355
கே. கோபிநாத்	இதேகா	...	11,190
எம். கோவிந்தரெட்டி	பாஜக	...	3,399
சி. கும்மரெட்டி	ஜனதா	...	851
எம். கோபாலகிருஷ்ணன்	சுயே	...	461
சி. குள்ளப்பா	சுயே	...	448
கே. கெளரன்	சுயே	...	364
பி. நாராயணசாமி	சுயே	...	305
எம். மல்லிகார்சுனரெட்டி	சுயே	...	149
பி. காக்கியப்புா	சுயே	...	133

75. தளி

மொத்த வாக்காளர்	...	1,58,367
பதிவான வாக்குகள்	...	1,01,990
செல்லாதவை	...	10,171

எஸ். ராஜாரெட்டி (இ.கம்யூ) வெற்றி

எஸ். ராஜாரெட்டி	இகம்யூ	...	26,427
எம். வெங்கட்டராமரெட்டி	இதேகா	...	18,938
எம். லக்குமையா	இகம்யூ(மா)	...	14,073
ரெங்காரெட்டி	பாஜக	...	12,521
டி. வேணுகோபால்	சுயே	...	6,931
பி. ராமசந்திரரெட்டி	ஜத	...	6,779
ஆர். முனிராஜ்	பிஎஸ்பி	...	2,217
கே.எம். குலோப்ஜான்	சுயே	...	1,517
ஏ. கண்ணன்	ஜனதா	...	1,031
பி. எல்லப்பன்	சுயே	...	523
பி. கிருஷ்ணப்பா	சுயே	...	471
என். சின்னப்பரெட்டி	சுயே	...	391

76. காவேரிப்பட்டினம்

மொத்த வாக்காளர்	...	1,71,738
பதிவான வாக்குகள்	...	1,24,604
செல்லாதவை	...	7,923

பி.வி.எஸ். வெங்கடேசன் (திமுக) வெற்றி

பி.வி.எஸ். வெங்கடேசன்	திமுக	...	72,945
கே.பி. முனுசாமி	அஇஅதிமுக	...	37,086
டி.ஏ. மேகநாதன்	பாமக	...	3,032
வி.சி. கோவிந்தசாமி	மதிமுக	...	1,582
பி. முருகேசன்	பாஜக	...	984
டி. ரவி	சுயே	...	430
டி.பி. ஞானசேகரன்	சுயே	...	274
டி. தோட்லான்	சுயே	...	195
ஜி. ராமச்சந்திரன்	சுயே	...	153

77. கிருஷ்ணகிரி

மொத்த வாக்காளர்	...	1,73,834
பதிவான வாக்குகள்	...	1,12,982
செல்லாதவை	...	7,153

டாக்டர் காஞ்சனா கமலநாதன் (திமுக) வெற்றி

டாக்டர் காஞ்சனா கமலநாதன்	திமுக	...	67,849
கே.பி. காத்தவராயன்	அஇஅதிமுக	...	32,238
கே.ஆர். பாண்டியன்	மதிமுக	...	1,850
சி.ஆர். திருப்பதி	காங்(தி)	...	1,182
ஒய். சாதிக்	சுயே	...	592
ஆர். சேஷகிரி	சுயே	...	535
எஸ்.சி. நெடுஞ்செழியன்	பாஜக	...	449
எஸ். சபியுல்லா	சுயே	...	247
டி.பி. ஞானசேகரன்	சுயே	...	169
வி.பி. மகேந்திரன்	சுயே	...	146
கே.எம். பூபாலன்	சுயே	...	130
எஸ். பாலகிருஷ்ணன்	சுயே	...	123
இசட். அமீர் ஜான்	சுயே	...	121
எஸ். ரமேஷ்பாபு	சுயே	...	87
எஸ்.கே. வரதன்	சுயே	...	58
எம். முருகேசன்	சுயே	...	53

78. பர்கூர்

மொத்த வாக்காளர்	...	1,80,024
பதிவான வாக்குகள்	...	1,24,471
செல்லாதவை	...	7,828

இ.ஜி. சுகவனம் (திமுக) வெற்றி

இ.ஜி. சுகவனம்	திமுக	...	59,148
ஜெ. ஜெயலலிதா	அஇஅதிமுக	...	50,782

இ.பி. ராமலிங்கம்	பாமக	...	2,352
கே. விசுவநாதன்	மதிமுக	...	912
பி. மாதவன்	பாஜக	...	912
எஸ். சுந்தரமூர்த்தி நாயனார்	சுயே	...	426
கே.சி. குணசீலன்	சுயே	...	308
எஸ். கிருஷ்ணகுமார்	சுயே	...	207
எஸ். ரங்கநாதன்	சுயே	...	204
ஜி. இனியதயாளன்	சுயே	...	203
எம்.பி. செங்கோட்டையன்	சுயே	...	185
கே. தனரக்சகன்	சுயே	...	154
கே. அய்யாக்கண்ணு	சுயே	...	140
எம். மன்மதன்	சுயே	...	101
டி. செல்வம்	சுயே	...	98
கே. பத்மராஜன்	சுயே	...	96
எஸ்.கே. மாதையன்	சுயே	...	92
பி. பொன்பால்	சுயே	...	84
ஜி. ஜெயபிரகாஷ்	சுயே	...	79
ஏ. பெருமாள்	சுயே	...	74
எம்.வி. உமா மகாதேவ்	சுயே	...	59
வி.டி.ஆர். வீரப்ப தீனதயாளன்	சுயே	...	27

79. அரூர் (தனி)

மொத்த வாக்காளர்	...	2,06,728
பதிவானவாக்குகள்	...	1,35,952
செல்லாதவை	...	9,022

திருமதி ஏ.ஆர். வேடம்மாள் (திமுக) வெற்றி

திருமதி ஏ.ஆர். வேடம்மாள்	திமுக	...	70,561
ஜெ. நடேசன்	இதேகா	...	34,158
பி.வி. கரியமால்	இகுக(சிவ)	...	13,210
பி. சண்முகம்	இகம்யூ(மா)	...	6,136
எம். தசரதன்	ஜனதா	...	1,508
ஆர். செல்வராஜ்	சுயே	...	1,112
பி. வெங்கடேசன்	சுயே	...	245

80. மொரப்பூர்

மொத்த வாக்காளர்	...	1,63,734
பதிவான வாக்குகள்	...	1,15,435
செல்லாதவை	...	5,185

வி. முல்லைவேந்தன் (திமுக) வெற்றி

வி. முல்லைவேந்தன்	திமுக	...	59,518
கே. சிங்காரம்	அஇஅதிமுக	...	31,244
டி. ராமலிங்கம்	பாமக	...	15,689
ஆர். ராவணன்	மதிமுக	...	2,669
எம். அண்ணாமலை	சுயே	...	320
ஆர். சிவகவி	சுயே	...	182
ஆர். கென்னடி	சுயே	...	169
கே. அய்யாக்கண்ணு	சுயே	...	159
எம். சண்முகம்	சுயே	...	117
வி. சந்திரசேகரன்	சுயே	...	70

☆ உலகம் மாயை இல்லை. உழைப்பவன் வாழ்வும் மாய மன்று. ஆனால், உழையா தவன் உல்லாசத்தில்தான் மாயம் இருக்கிறது.

எம்.பி. சேகர்	சுயே	...	61
ஆர். பார்த்திபன்	சுயே	...	52

81. பாலக்கோடு

மொத்த வாக்காளர்	...	1,81,729
பதிவான வாக்குகள்	...	1,22,512
செல்லாதவை	...	8,093

ஜி.எல். வெங்கடாசலம் (திமுக) வெற்றி

ஜி.எல். வெங்கடாசலம்	திமுக	...	56,917
சி. கோபால்	அஇஅதிமுக	...	34,844
கே. மன்னன்	பாமக	...	13,909
ஜி.வி. மாதையன்	மதிமுக	...	6,307
பி. முத்துராஜ்	பாஜக	...	944
ஏ. கோபால்	சுயே	...	491
பி.எம். முருகன்	சுயே	...	297
கே. முருகேசன்	சுயே	...	295
ஏ. அக்குமாரன்	சுயே	...	255
ஆர். ராமசாமி	சுயே	...	160

82. தர்மபுரி

மொத்த வாக்காளர்	...	1,98,433
பதிவான வாக்குகள்	...	1,23,807
செல்லாதவை	...	8,077

கே. மனோகரன் (திமுக) வெற்றி

கே. மனோகரன்	திமுக	...	63,973
அரூர் மாசே	இதேகா	...	26,951
பொன்னுசாமி	காங்(தி)	...	13,230
கே. தேவராஜன்	மதிமுக	...	9,161
ஜி. வீரப்பன்	சுயே	...	403
ஏ. குமாரராஜா	சுயே	...	358
கே. காவேரி	சுயே	...	341
ஆர்.கே. துரைராஜ்	சுயே	...	311
ஆர்.எல். நந்தகுமார்	சுயே	...	294
ஆர். ஜெயவேல்	சுயே	...	278
ஏ. மரிய அகஸ்டின்	சுயே	...	159
கந்தசாமி	சுயே	...	144
எஸ்.ஏ. மாதையன்	சுயே	...	127

83. பென்னாகரம்

மொத்த வாக்காளர்	...	1,84,582
பதிவான வாக்குகள்	...	1,19,702
செல்லாதவை	...	9,329

ஜி.கே. மணி (பாமக) வெற்றி

ஜி.கே. மணி	பாமக	...	34,906
எம். ஆறுமுகம்	இகம்யூ	...	34,500
ஆர். அன்பழகன்	அஇஅதிமுக	...	25,217
என். நரஞ்சப்பன்	ஐகம்யூ	...	11,717
கே.இ. சேகர்	மதிமுக	...	1,616
கே.பி. கந்தசாமி	பாஜக	...	682
கே. ராஜேந்திரன்	இமஉக	...	611
சி.கே. முருகன்	சுயே	...	431
ஏ. விஜய் ஆனந்த்	சுயே	...	338
டி.சி. அன்பழகன்	சுயே	...	182
ஆர். தாசன் (எ) பரசுராமன்	சுயே	...	173

84. மேட்டூர்

மொத்த வாக்காளர்	...	1,85,204
பதிவான வாக்குகள்	...	1,21,750
செல்லாதவை	...	6,210

பி. கோபால் (திமுக) வெற்றி

பி. கோபால்	திமுக	...	50,799
ஆர். பாலகிருஷ்ணன்	பாமக	...	30,793
பி. சௌந்தரம்	அஇஅதிமுக	...	30,012
எம். ராஜகோபால்	இகம்யூ(மா)	...	2,336
கே. பத்மராஜன்	சுயே	...	274
எம்.சி. மணி	சுயே	...	222
டி. ராஜூ	சுயே	...	219
பி.கே. கருப்பண்ணகவுண்டர்	சுயே	...	197
ஆர். மணி	சுயே	...	138
ஏ. சார்லஸ்	சுயே	...	99
டி. பழனிசாமி	சுயே	...	71
ஏ. பழனியப்பன்	சுயே	...	66
ஏ. கதிரவன்	சுயே	...	55
கே. லிங்கேசுவரன்	தக	...	52
கே. ராஜேந்திரன்	சுயே	...	50
கே. சித்தன்	சுயே	...	49
பி. சிவாலிங்கம்	சுயே	...	45
எம். அர்த்தனாரி	சுயே	...	38
எஸ். செல்லமுத்து	சுயே	...	25

85. தாரமங்கலம்

மொத்த வாக்காளர்	...	1,83,766
பதிவான வாக்குகள்	...	1,22,358
செல்லாதவை	...	8,065

பி. கோவிந்தன் (பாமக) வெற்றி

பி. கோவிந்தன்	பாமக	...	50,502
பி. இளவரசன்	திமுக	...	25,795
ஆர். பழனிசாமி	இதேகா	...	25,375
பி. கந்தசாமி	மதிமுக	...	7,889
எஸ். ஆண்டியப்பன்	சுயே	...	801
எம். கோவிந்தராஜன்	சுயே	...	489
டி.ஆர். கந்தசாமி	சுயே	...	417
எம். மயில்சாமி	சுயே	...	330
ஏ. கந்தசாமி	சுயே	...	320
பி. செல்வராஜ்	சுயே	...	260
ஜி. கருணாகரன்	தக	...	248
பி. ஆறுமுகம்	சுயே	...	227
ஆர். முருகன்	சுயே	...	211
கே. சின்னுசாமி	சுயே	...	171
டி. கோவிந்தன்	சுயே	...	165
எஸ்.டி. பன்னீர்செல்வம்	சுயே	...	165
ஆர். பழனிசாமி	சுயே	...	153
டி.ஏ. பழனிவேல்	சுயே	...	143
கே. செல்வம்	சுயே	...	110
ஆர். சந்திரன்	சுயே	...	105
கே. மாணிக்கம்	சுயே	...	101
பி.வி. வேதப்பன்	சுயே	...	101
ஏ. சிவப்பிரகாசம்	சுயே	...	85
எச். சண்முகம்	சுயே	...	71
பி. சிங்காரவேலு	சுயே	...	59

86. ஓமலூர்

மொத்த வாக்காளர்	...	1,72,245
பதிவான வாக்குகள்	...	1,09,193
செல்லாதவை	...	6,958

ஆர்.ஆர். சேகரன் (தமாகா) வெற்றி

ஆர்.ஆர். சேகரன்	தமாகா	...	41,523
சி. கிருஷ்ணன்	அஇஅதிமுக	...	33,593
ஏ. தமிழரசு	பாமக	...	24,105
ஏ. சுந்தரம்	மதிமுக	...	1,558
கே.வி. சுசீந்திர குமார்	சுயே	...	252
சி.பி. ராஜேந்திரன்	சுயே	...	210
எம். ஞானசம்பந்தம்	சுயே	...	186
எஸ். மகேஸ்வரன்	சுயே	...	130
வி. சுப்பிரமணி	சுயே	...	129
டி.கே. மணி	சுயே	...	127
கே. ராஜா	சுயே	...	116
எம். பழனியப்பன்	சுயே	...	94
கே. ஆறுமுகம்	சுயே	...	86
கே. நாகரத்தினம்	சுயே	...	82
ஏ.இ.எம். ஹபீப் முகமது	சுயே	...	44

87. ஏர்க்காடு (தனி)

மொத்த வாக்காளர்	...	1,50,278
பதிவான வாக்குகள்	...	96,221
செல்லாதவை	...	9,919

வி. பெருமாள் (திமுக) வெற்றி

வி. பெருமாள்	திமுக	...	38,964
ஆர். குணசேகரன்	அஇஅதிமுக	...	29,570

கே. சண்முகம்	காங்(தி)	...	12,900
ஆர். குப்புசாமி	ஜத	...	3,589
எம். ஈஸ்வரன்	பாஜக	...	970
வி. நடராஜன் (ஏ) நடுப்பையன்	சுயே	...	309

88. சேலம் - 1

மொத்த வாக்காளர்	...	1,80,579
பதிவான வாக்குகள்	...	1,18,200
செல்லாதவை	...	3,325

கே.ஆர்.ஜி. தனபாலன் (திமுக) வெற்றி

கே.ஆர்.ஜி. தனபாலன்	திமுக	...	67,566
ஏ.டி. நடராஜன்	இதேகா	...	37,299
எஸ்.ஆர். ஜெயராமன்	காங்(தி)	...	4,437
பி. வேணுகோபாலன்	பாஜக	...	2,182
டி. ரவிகிருஷ்ணன்	மதிமுக	...	1,259
ஆர். காசிலிங்கம்	சுயே	...	413
ஆர். சுதாகரன்	சுயே	...	386
எஸ்.ஏ. சமரசம்	சுயே	...	179
ஏ.எஸ். சலீம்	சுயே	...	124
கே.எம். ஆறுமுகம்	சுயே	...	112
கே. கோவர்த்தனன்	சுயே	...	111
என். கென்னடி	சுயே	...	83
பி. பெருமாள்	சுயே	...	82
ஏ. சதாசிவம்	சுயே	...	75
என். வீராசாமி	சுயே	...	73
பி. இராமமூர்த்தி	சுயே	...	66
வி. சுப்பிரமணி	சுயே	...	66
எஸ். சௌந்தப்பன்	சுயே	...	61
வி. கணேசன்	சுயே	...	59
எஸ். செண்பகவல்லி	சுயே	...	53
கே. கணபதி	சுயே	...	50
சி.வி. முரளி	சுயே	...	48
எஸ்.எம். ராஜா	சுயே	...	36
என். மது	சுயே	...	28
எஸ். வையாபுரி	சுயே	...	27

89. சேலம் - 2

மொத்த வாக்காளர்	...	1,93,468
பதிவான வாக்குகள்	...	1,20,037
செல்லாதவை	...	4,266

ஏ.எல். தங்கவேல் (திமுக) வெற்றி

ஏ.எல். தங்கவேல்	திமுக	...	63,588
எஸ். செம்மலை	அஇஅதிமுக	...	36,097
ஆர். மோகன்ராஜ்	காங்(தி)	...	10,794
செல்வி வெண்ணிறஆடை நிர்மலா	பாஜக	...	1,997
கே.எஸ்.வி. தாமரைகண்ணன்	மதிமுக	...	1,719
கே. கிருஷ்ணன்	சுயே	...	331
ஆர். மகன்லால் ஜெயின்	சுயே	...	248
எஸ். சிவாஜி	சுயே	...	153
என். சின்னையா	சுயே	...	116
வி. வையாபுரி	சுயே	...	100
எஸ். பாலாஜி	சுயே	...	82
ஆர். சுந்தர்ராஜன்	சுயே	...	66
ஆர். ராமன்	சுயே	...	56
கே.பி. பாலகிருஷ்ணன்	சுயே	...	55
ஆர். சரவணன்	சுயே	...	53
எஸ். அருணாசலம்	சுயே	...	52
கே. கணேசன்	சுயே	...	50
டி. கனகராஜ்.	சுயே	...	47
ஆர். கந்தசாமி	சுயே	...	46
எஸ். செல்வராஜ்	சுயே	...	36
எஸ். விஜயகுமார்	சுயே	...	36
ஜி. நடராஜன்	சுயே	...	29
டி. வைரம்	சுயே	...	20

90. வீரபாண்டி

மொத்த வாக்காளர்	...	2,10,273
பதிவான வாக்குகள்	...	1,45,110
செல்லாதவை	...	6,056

எஸ். ஆறுமுகம் (திமுக) வெற்றி

எஸ். ஆறுமுகம்	திமுக	...	75,563
கே. அர்ஜுனன்	அஇஅதிமுக	...	54,412
எம். சின்னப்பன்	பாமக	...	6,303
ஏ. அன்பு ராஜேந்திரன்	மதிமுக	...	1,760
ஏ. ராஜமாணிக்கம்	சுயே	...	164
எஸ். ஆறுமுகம்	சுயே	...	151
பி. பெத்தசாமி	சுயே	...	124
பி.எஸ். அலி இப்ராகீம்	சுயே	...	99
எம். கந்தசாமி	சுயே	...	88
டாக்டர் ஜி.வி. அசோக்குமார்	சுயே	...	87
எஸ். ராமநாதன்	சுயே	...	66
ஏவி. வீரபாண்டி ஜெகன்னாதன்	சுயே	...	55
கே.எஸ். வெள்ளியங்கிரி	சுயே	...	41

ஆர். ரவி	சுயே	...	40
சி. திருமலை	சுயே	...	39
எஸ்.எஸ். செல்வராஜ்	சுயே	...	34
கே. மது	சுயே	...	28

91. பன்மரத்துப்பட்டி

மொத்த வாக்காளர்	...	1,73,919
பதிவான வாக்குகள்	...	1,18,574
செல்லாதவை	...	5,370

எஸ்.ஆர். சிவலிங்கம் (திமுக) வெற்றி

எஸ்.ஆர். சிவலிங்கம்	திமுக	...	56,330
பி. விஜயலட்சுமி பழனிசாமி	அஇஅதிமுக	...	43,159
எம். நாராயணன்	பாமக	...	10,620
இ. மாணிக்கம்	மதிமுக	...	1,068
எஸ். அரங்கநாதன்	இகுக(சிவ)	...	567
வி. செல்வம்	சுயே	...	390
எம்.சி. சண்முகம்	சுயே	...	251
எம். மாணிக்கம்	சுயே	...	215
கே.எம். பத்மநாபன்	சுயே	...	179
வி. கோவிந்தராஜன்	சுயே	...	109
பி. ராஜூ	சுயே	...	89
எம். தங்கமணி	சுயே	...	82
எஸ். கந்தசாமி	சுயே	...	73
எச்.எம். மன்னன்	சுயே	...	72

92. ஆத்தூர்

மொத்த வாக்காளர்	...	1,58,343
பதிவான வாக்குகள்	...	1,08,246
செல்லாதவை	...	4,422

ஏ.எம். ராமசாமி (திமுக) வெற்றி

ஏ.எம். ராமசாமி	திமுக	...	59,353
ஏ.கே. முருகேசன்	அஇஅதிமுக	...	37,057
பி.எம். சந்தானநாதம்	காங்(தி)	...	5,660
எம். மனோகரன்	மதிமுக	...	603
ஏ. கங்காதரன்	கைமுக	...	238
சி. ராமசாமி	சுயே	...	193
பி. சீனிவாசன்	சுயே	...	143
வி. சண்முகம்	சுயே	...	139
எஸ். வேலு	சுயே	...	74
வி. தங்கவேலு	சுயே	...	71
ஏ. அண்ணாமலை	சுயே	...	61
ஆர். ஆறுமுகம்	சுயே	...	52
சி.என். கங்கானி	சுயே	...	52
கே. வையாபுரி	சுயே	...	41
எஸ்.எம். பழனிமுத்து	சுயே	...	40
ஏ. செல்வராசு	சுயே	...	31
எஸ். பழனிவேலு	சுயே	...	16

93. தலவாசல் (தனி)

மொத்த வாக்காளர்	...	1,76,063
பதிவான வாக்குகள்	...	1,13,236
செல்லாதவை	...	3,841

கே. ராணி (தமாகா) வெற்றி

கே. ராணி	தமாகா	...	63,132
கே. கலியபெருமாள்	இதேகா	...	35,750
ஆர். ரவிசந்திரன்	பாமக	...	6,147
எம். சிங்காரவேல்	மதிமுக	...	2,550
என். தங்கவேல் (எ) தங்கம் அம்பேத்கர்	சுயே	...	532
கே. ஜெயகுமார்	சுயே	...	367
வி. வீரபாபு	சுயே	...	197
ஏ.எஸ். மாறன்	சுயே	...	160
பி. விமலா்தேவி	சுயே	...	144
எப். அமலதாஸ் (எ) குமரன்	சுயே	...	96
கே. வையாபுரி	சுயே	...	90
எம். கந்தசாமி	சுயே	...	69
ஏ. முனியன்	சுயே	...	68
பரமசிவம் (எ) கவிஞர் ஜி. சிவபாரதி	சுயே	...	63
ஏ. பழனியப்பன்	சுயே	...	30

94. ராசிபுரம்

மொத்த வாக்காளர்	...	1,73,379
பதிவான வாக்குகள்	...	1,17,072
செல்லாதவை	...	5,572

பி.ஆர். சுந்தரம் (அஇஅதிமுக) வெற்றி

பி.ஆர். சுந்தரம்	அஇஅதிமுக	...	42,294
ஆர்.ஆர். தமயந்தி	திமுக	...	41,840
ஏ.கே.பி. சின்ராஜ்	சுயே	...	23,161
பிஏஆர் இளங்கோவன்	மதிமுக	...	1,555
ஆர். முத்துசாமி	இகுக(சிவ)	...	694
ஏ.ஜி. நரசிம்மன்	சுயே	...	332
கே. பழனிவேல் கவுண்டர்	சுயே	...	193
எஸ்.ஆர். சீனிவாசன்	சுயே	...	181
பி. கந்தசாமி	சுயே	...	124
கே. பெருமாள்	சுயே	...	104
எம்.கே. பெரியசாமி	சுயே	...	87
ஆர். வி. மாதேஸ்வரன்	சுயே	...	80
எம். சுப்பிரமணி	சுயே	...	71
கே. பழனிவேல்	சுயே	...	66
ஆர். கோபால்	சுயே	...	63
எஸ். லோகநாதன்	சுயே	...	60
கே.ஏ. வெங்கடாசலம்	சுயே	...	57
ஏ. காந்திதாஸ் (எ) ராமசாமி	சுயே	...	55
எஸ். மேகநாதன்	சுயே	...	50
என். பழனியப்பன்	சுயே	...	50
என். பெரியசாமி	சுயே	...	48
எஸ். வெங்கடாசலம்	சுயே	...	45

எம். வடிவேல்	சுயே	...	44
கே. சங்கர்	சுயே	...	32
எஸ். சுந்தர்ராஜன்	சுயே	...	31
எம். சாந்தப்பன்	சுயே	...	31
வி. காசிவிஸ்வநாதன்	சுயே	...	30
ஜி.கே. சிவசுந்தரம்	சுயே	...	29
எஸ்.ஆர். சண்முகசுந்தரம்	சுயே	...	28
பி. பரமானந்தம்	சுயே	...	26
பி. வெங்கடாசலம்	சுயே	...	22
எஸ். ராஜாதேசிங்கு	சுயே	...	17

95. சேந்தமங்கலம் (தனி)

மொத்த வாக்காளர்	...	1,72,912
பதிவான வாக்குகள்	...	1,11,148
செல்லாதவை	...	6,636

சி. சந்திரசேகரன் (திமுக) வெற்றி

சி. சந்திரசேகரன்	திமுக	...	58,673
கே. கலாவதி	அஇஅதிமுக	...	38,748
பி. அல்லிமுத்து	பாமக	...	3,449
எஸ். சிவபிரகாசம்	சுயே	...	2,576
எஸ். தென்னவன்	மதிமுக	...	938
கே. தேவிகவுண்டன்	சுயே	...	128

96. நாமக்கல் (தனி)

மொத்த வாக்காளர்	...	1,96,881
பதிவான வாக்குகள்	...	1,30,230
செல்லாதவை	...	6,565

கே. வேல்சாமி (திமுக) வெற்றி

கே. வேல்சாமி	திமுக	...	76,860
எஸ். அன்பழகன்	அஇஅதிமுக	...	38,795
ஆர். மாயவன்	மதிமுக	...	5,435
கே. ரவீந்திரன்	சுயே	...	1,444
எஸ். சிங்காரவேலு	சுயே	...	241
பி. கண்ணம்மா	சுயே	...	212
வி. கெண்டி கணேசன்	சுயே	...	175
ஏ. வரதராஜு	சுயே	...	159
டி.பி. மணிகுமார்	சுயே	...	126
கே. பொன்னுசாமி	சுயே	...	96
டி. தனசேகரன்	சுயே	...	82
கே. பொன்னுசாமி	சுயே	...	40

97. கபிலமலை

மொத்த வாக்காளர்	...	1,71,394
பதிவான வாக்குகள்	...	1,19,128
செல்லாதவை	...	3,759

கே.கே. வீரப்பன் (திமுக) வெற்றி

கே.கே. வீரப்பன்	திமுக	...	64,605
ஆர். ராஜலிங்கம்	அஇஅதிமுக	...	34,895
எம். கந்தசாமி	மதிமுக	...	7,882
கே. சந்திரசேகரன்	பாமக	...	5,221
ஏ. ராமலிங்கம்	பாஜக	...	664
எஸ். இளங்கோ	சுயே	...	355
கே. குணசேகரன்	சுயே	...	207
கே.சி. தேவராஜ்	சுயே	...	159
ஏ. மணி	சுயே	...	132
எஸ். வேலுசாமி	சுயே	...	127
பி. மாரிமுத்து	சுயே	...	127
எஸ்.எஸ். சுப்பிரமணி	சுயே	...	121
எஸ்.பி. முருகேசன்	சுயே	...	102
கே. செல்வம்	சுயே	...	99
எம். அருள்மணி	தகாமஇ	...	99
கே. சண்முகம்	சுயே	...	94
ஆர். கண்ணன்	சுயே	...	81
ஏ. சாமிநாதன்	சுயே	...	76
பி. சேகர்	சுயே	...	70
கே. முத்துசாமி	சுயே	...	65
எம். மருதநாயகம்	சுயே	...	53
வி.பி. பழனியப்பன்	சுயே	...	42
ஆர். செல்வராஜ்	சுயே	...	38
ஆர். செங்கோடன்	சுயே	...	37
கே.பி. நைனாமலை	சுயே	...	22

98. திருச்செங்கோடு

மொத்த வாக்காளர்	...	2,74,991
பதிவான வாக்குகள்	...	1,72,197
செல்லாதவை	...	6,187

டி.பி. ஆறுமுகம் (திமுக) வெற்றி

டி.பி. ஆறுமுகம்	திமுக	...	96,456
எஸ். சின்னுசாமி	அஇஅதிமுக	...	53,836
ஏ. ஆதிநாராயணன்	இகம்யு(மா)	...	9,816
பி. சண்முகராஜ்	சுயே	...	774
பி.எம். தருமன்	சுயே	...	534
எம்.எஸ். சதாசிவம்	சுயே	...	422
எல். சண்முகம்	சுயே	...	401
எஸ். மாதேஸ்வரன்	சுயே	...	320
எல். தங்கவேலன்	சுயே	...	257
என். திராயகராஜு	சுயே	...	244
எஸ். நல்லதம்பி	சுயே	...	238
ஜி. ராஜகோபால்	சுயே	...	215
கே. முருகேசன்	சுயே	...	209
வி. சண்முகம்	சுயே	...	209
பி. சந்திரன்	சுயே	...	200
கே.எம்.பி. தர்மலிங்கம்	சுயே	...	198
வி. சேகர்	சுயே	...	197
கே.எஸ். சாமிநாதன்	சுயே	...	192
ஜி. டோமினிக் ஜார்ஜ்	சுயே	...	174
கே. கோவிந்தராஜ்	சுயே	...	148
ஜி. மோகன்ராஜ்	சுயே	...	102
எஸ். அன்புமணி	சுயே	...	96

கே.எஸ். குஞ்சராம்	சுயே	...	95
ஏ. சண்முகசுந்தரம்	சுயே	...	89
வி. சுந்தரம்	சுயே	...	84
என். நேருராஜா	சுயே	...	84
பி. முனிராஜ்	சுயே	...	84
கே.பி. துரைசாமி	சுயே	...	76
எம்.கே. சண்முகம்	சுயே	...	68
டி.ஏ. கோபாலகிருஷ்ணன்	சுயே	...	50
ஏ.கே.ஆர். பொன்னுசாமி	சுயே	...	49
எஸ். ராஜேந்திரன்	சுயே	...	36
கே. நோயல்	சுயே	...	33
ஆர். கோபால்	சுயே	...	24

99. சங்கரி (தனி)

மொத்த வாக்காளர்	...	1,96,205
பதிவான வாக்குகள்	...	1,23,071
செல்லாதவை	...	5,095

வி. முத்து (திமுக) வெற்றி

வி. முத்து	திமுக	...	64,216
கே.கே. ராமசாமி	அஇஅதிமுக	...	42,880
சி. துரைசாமி	இகம்யூ(மா)	...	4,662
எம்.ஆர். பாலகிருஷ்ணன்	சுயே	...	1,465
பி. பழனி	பாஜக	...	993
சி. குப்பன்	சுயே	...	678
கே. கணேசன்	சுயே	...	493
திருமதி எம். குஞ்சம்மாள்	சுயே	...	377
எஸ்.வி. நடராஜன்	சுயே	...	330
திருமதி டி. கனகமணி	சுயே	...	327
பி. முருகேசன்	சுயே	...	239
ஏ. உதயசூரியன்	சுயே	...	227
கே. தங்கவேல்	சுயே	...	221
எம். கார்த்திகேயன்	சுயே	...	218
வி. ராமன்	சுயே	...	162
கே. பழனிசாமி	சுயே	...	157
எஸ். வீரபுத்திரன்	சுயே	...	148
எம். பெரியசாமி	சுயே	...	108
ஆர். பழனிசாமி	சுயே	...	75

100. எடப்பாடி

மொத்த வாக்காளர்	...	2,01,142
பதிவான வாக்குகள்	...	1,38,955
செல்லாதவை	...	7,668

ஐ. கணேசன் (பாமக) வெற்றி

ஐ. கணேசன்	பாமக	...	49,465
பி.ஏ. முருகேசன்	திமுக.	...	40,273
கே. பழனிசாமி	அஇஅதிமுக.	...	37,036
ஜி. அன்புமதி செல்வன்	மதிமுக.	...	1,702
என்.ஆர்.ஏ.பி. குமார்	சுயே	...	490
பி. சண்முகம்	சுயே	...	466
எல். கோலாண்டி பூசாரி	சுயே	...	299
வி. ரத்தினம்	சுயே	...	253
எஸ். செல்லதுரை	சுயே	...	203
எஸ். வணங்காமுடி	சுயே	...	198
எஸ். ஜெயபிரகாஷ்	சுயே	...	180
கே. மணி	சுயே	...	156
இ.பி. செங்கோடன்	சுயே	...	142
பி. ராஜேந்திரன்	சுயே	...	129
ஆர். ராமர்	சுயே	...	126
இ. செல்வம்	சுயே	...	96
எம்.பி. ஸ்ரீரவிச்சந்திர வர்மா	சுயே	...	73

101. மேட்டுப்பாளையம்

மொத்த வாக்காளர்	...	1,95,527
பதிவான வாக்குகள்	...	1,37,235
செல்லாதவை	...	7,831

பி. அருண்குமார் (திமுக) வெற்றி

பி. அருண்குமார்	திமுக	...	71,954
கே. துரைசாமி	அஇஅதிமுக	...	41,202
டி.டி. அரங்கசாமி	மதிமுக	...	7,817
ஸ்ரீ நந்தகுமார்	பாஜக	...	4,884
ஏ. தங்கராஜ்	பாமக	...	1,548
எஸ்.பி. அன்புச்செல்வன்	ஜனதா	...	761
ஆர். கந்தசாமி	சுயே	...	272
யு. கமல்தீன்	சுயே	...	219
திருமதி சி. மணோன்மணி	சுயே	...	212
கே.எம். சண்முகம்	சுயே	...	131
என். கௌதம சீனிவாசன்	சுயே	...	93
வி.ஆர். சிவகுமார்	சுயே	...	76
கே. ரங்கராஜ்	சுயே	...	73
டி. சின்னகண்ணன்	சுயே	...	62
கே.கே. ராமசாமி	சுயே	...	55
என். வெங்கடாசலபதி	சுயே	...	45

102. அவினாசி (தனி)

மொத்த வாக்காளர்	...	1,76,709
பதிவான வாக்குகள்	...	1,24,839
செல்லாதவை	...	8,062

ஜி. இளங்கோ (திமுக) வெற்றி

ஜி. இளங்கோ	திமுக	...	66,004
எம். தியாகராஜன்	அஇஅதிமுக	...	39,549
ஆர். சண்முகசுந்தரம்	மதிமுக	...	7,922
எம். பழனிசாமி	பாஜக	...	2,042
கே. கிருஷ்ணன்	சுயே	...	403
நீலமலை கே. முத்துசாமி	சுயே	...	320
எஸ். அன்பரசு	சுயே	...	220
கே. எம். ஜெயராஜ்	சுயே	...	163
ஜி. ஆறுமுகம்	அதமுக	...	153

103. தொண்டாமுத்தூர்

மொத்த வாக்காளர்	...	3,00,961
பதிவான வாக்குகள்	...	1,96,002
செல்லாதவை	...	8,346

சி.ஆர். ராமச்சந்திரன் (திமுக) வெற்றி

சி.ஆர். ராமச்சந்திரன்	திமுக	...	1,13,025
டி. மலரவன்	அஇஅதிமுக	...	50,888
யு.கே. வெள்ளிங்கிரி	இகம்யூ(மா)	...	12,815
கே.சி. கிருஷ்ணமூர்த்தி	பாஜக	...	6,948
ஆர். பழனிசாமி	ஜனதா	...	747
கே. மாரிமுத்து	சுயே	...	370
ஆர். பாப்புசாமி	பாமக	...	357
கே. மோகன்	சுயே	...	346
கே.ஆர். செல்வம்	சுயே	...	309
கோவை ஆறுமுகம்	சுயே	...	262
என். கோபாலசாமி	சுயே	...	219
வி.பி. ராஜகோபால்	சுயே	...	209
டி.சி. ராமசாமி	சுயே	...	209
கே. ராஜேந்திரன்	சுயே	...	203
எம். விவேகானந்தன்	சுயே	...	165
கே.பி. மாதவன்	சுயே	...	161
எம். குருசாமி	சுயே	...	159
ஜெ.எம். ரங்கசாமி	சுயே	...	117
எம். வெங்கடேசன்	சுயே	...	81
ஏ. ராமகிருஷ்ணன்	சுயே	...	66

104. சிங்காநல்லூர்

மொத்த வாக்காளர்	...	2,43,014
பதிவான வாக்குகள்	...	1,57,889
செல்லாதவை	...	4,315

என். பழனிசாமி (திமுக) வெற்றி

என். பழனிசாமி	திமுக	...	92,379
ஆர். துரைசாமி	அஇஅதிமுக	...	33,967
எம். கண்ணப்பன்	மதிமுக	...	19,951
ஆர். கல்யாணசுந்தரம்	பாஜக	...	3,741
சி.டி. பழனிசாமி	அஇகா(சோ)	...	363
கே. லோகநாதன்	அஇதமுக	...	302
பி. நந்தகோபால்	ஜனதா	...	298
வி. சந்திரசேகரன்	சுயே	...	191
வி. கஜேந்திரன்	சுயே	...	182
எம். ரங்கசாமி	சுயே	...	151
பாரதி	சுயே	...	141
ஏ. தங்கவேலு	சுயே	...	133
எஸ்.எம். அரிகிருஷ்ணன்	சுயே	...	125
என். செல்வராஜ்	சுயே	...	123
எஸ்.கே. நடராஜன்	சுயே	...	112
ஆர். பழனிசாமி	சுயே	...	104
ஜி. துரைராஜ்	சுயே	...	99
ஏ. சுல்தான்	சுயே	...	88
வி.கே. தாமோதரன்	சுயே	...	88
எம். அண்ணாதுரை	சுயே	...	82
கே. சரவணகுமார்	சுயே	...	79
ரங்கநாதன்	சமதா	...	78
கே. சண்முகம்	சுயே	...	77
சி.எஸ். பாலகிருஷ்ணன்	சுயே	...	76
ஏ. விஜயகுமார்	சுயே	...	68
கே. நந்தகோபால்	சுயே	...	66
எஸ். ராஜேந்திரன்	சுயே	...	65
பாலசுப்பிரமணி	சுயே	...	57
ஜி. ராஜாமணி	சுயே	...	50
கே.பி.வெங்கோபால்	சுயே	...	50
ஜி. ஜெகதீசன்	சுயே	...	50
கே.எஸ். மாதேஸ்வரன்	சுயே	...	42
பி. பிரபாகரன்	சுயே	...	40
செல்வராஜ்.	சுயே	...	36
எம். ரவி	சுயே	...	36
ஜெ.ஏ. செல்வராஜன்	சுயே	...	34
ஆர். அய்யாசாமி	சுயே	...	32
பஞ்சாமிர்தம்	சுயே	...	18

அறிவினாலும், ஆற்றலாலும்
ஆகாத காரியம் இல்லை;
அறிவும் ஆற்றலும் சேர்ந்து
உழைத்தால் வெற்றி
நிச்சயமாகக் கிடைக்கும்!

105. கோயம்புத்தூர் மேற்கு

மொத்த வாக்காளர்	...	1,34,896
பதிவான வாக்குகள்	...	85,148
செல்லாதவை	...	2,481

சி.டி. தண்டபாணி (திமுக) வெற்றி

சி.டி. தண்டபாணி	திமுக	...	51,636
ராஜதங்கவேல்	இதேகா	...	13,352
அக்சயா ஆறுமுகம்	பாஜக	...	7,503
எஸ்.கோவிந்தராஜன்	மதிமுக	...	4,445
கே.பி. சுப்பையன்	கைமுக	...	4,316
கோவை இப்ராகீம்	ஜனதா		227
ஏ.எஸ். சிவாதி ராமச்சந்திரன்	அஇகா(சோ)	...	224
ஏ. சக்திவேல்	இமக	...	151
என். சம்பத்	சுயே	...	135
எஸ்.கே. செல்வராஜ்	அஇதமுக	...	123

ஜி. பகவதகுமார்	சுயே	...	91
ஆர். ரவிச்சந்திரன்	சுயே	...	73
ஆர். சிவராஜ்	மசஇ	...	70
எம்.ஏ. உஸ்மான் செரீப்	சுயே	...	70
ஆர். ரமணன்	சுயே	...	61
எரியீட்டி ஏகாம்பரம்	சுயே	...	59
டி. ஜோதிமணி	சுயே	...	55
ஜூகுராஜ்	சுயே	...	30
வி.எச். சௌக்கத்தலி	சுயே	...	29
டி.என். சுவாமிநாதன் (எ) டோபாஸ் ஐயர்	சுயே	...	17

106. கோயம்புத்தூர் கிழக்கு

மொத்த வாக்காளர்	...	1,53,644
பதிவான வாக்குகள்	...	92,483
செல்லாதவை	...	2,577

வி.கே. லட்சுமணன் (தமாகா) வெற்றி

வி.கே. லட்சுமணன்	தமாகா	...	61,860
எஸ்.ஆர். வேலன்	இதேகா	...	14,174
கே.சி. கருணாகரன்	இகம்யூ(மா)	...	8,523
என். சவுந்திரராஜ்	பாஜக	...	3,500
கே.பி. பாலன்	சுயே	...	332
வேணுகோபால்	அஇகா(சோ)	...	282
எம். குருசாமி	அஇதமுக	...	248
எஸ். சுந்தரராஜன்	சுயே	...	179
சி.என். ரவிசங்கர்	சிவ்சேனா	...	126
பி. ராஜேந்திரன்	சுயே	...	91
ஜி. கிருஷ்ணமூர்த்தி	சுயே	...	73
ராஜீவ் மாத்தூர்	சுயே	...	69
பி. பூவனேந்திரன்	சுயே	...	67
டி. ஏசுதாஸ்	சுயே	...	66
ஆர். கோபால்	சுயே	...	63
கே. ஜெயராஜ்	சுயே	...	52
டாக்டர் பி. செல்லதுரை	சுயே	...	44
பி. சதானந்தன்	சுயே	...	39
எம். மணி	சுயே	...	37
கே. மந்தராசலம்	சுயே	...	30
யு. ராமகிருஷ்ணன்	சுயே	...	27
எம். ராதாகிருஷ்ணன்	சுயே	...	24

107. பேரூர்

மொத்த வாக்காளர்	...	2,56,113
பதிவான வாக்குகள்	...	1,66,192
செல்லாதவை	...	8,010

ஏ. நடராஜன் (திமுக) வெற்றி

ஏ. நடராஜன்	திமுக	...	96,507
ஆர். திருமலைசாமி	அஇஅதிமுக	...	38,934
என். அமிர்தம்	இகம்யூ(மா)	...	13,007
செல்லப்பன்	பாஜக	...	4,532
பேரூர் நாகராஜன்	ஜனதா	...	598
சி.கே.வி. செல்வராஜ்	சுயே	...	551
ஆர். பூபதிராஜா	இதகா(சோ)	...	414
கிருஷ்ணசாமி	சுயே	...	402
சித்தன் (எ) குருசாமி சித்தன்	அஇதமுக	...	350
ராஜா	பாமக	...	304
ஈஸ்வரன்	சுயே	...	285
எம். சுப்பிரமணி	சுயே	...	230
என். சுகுமார்	சுயே	...	211
என். துரை	சுயே	...	195
ஏ. நூர்முகமது	சுயே	...	188
குப்புசாமி	சுயே	...	178
வி. சீனிவாசன்	சுயே	...	154
பி. துரைசாமி	சுயே	...	129
ஆர். கிருஷ்ணமூர்த்தி	சுயே	...	124
எஸ்.கே. சுகுமார்	சுயே	...	112
எம். லட்சுமிநாராயணன்	சுயே	...	112
வி. ராமு	சுயே	...	94
டி. சண்முகம்	சுயே	...	83
ஆர். கோனையன்	சுயே	...	82
எஸ். குமாரசாமி	சுயே	...	82
எஸ். ராஜேந்திரன்	சுயே	...	81
அலிமுகமது	சுயே	...	55
பி. எஸ். முகமது செரீப்	சுயே	...	52
ஆர். ராஜசேகரன்	சுயே	...	49
எஸ். சாமண்ணா	சுயே	...	46
ஏ. இருதயராஜ்	சுயே	...	41

108. கிணத்துக்கடவு

மொத்த வாக்காளர்	...	1,49,817
பதிவான வாக்குகள்	...	1,08,986
செல்லாதவை	...	9,374

எம். சண்முகம் (திமுக) வெற்றி

எம். சண்முகம்	திமுக	...	49,231
கே.எம். மயில்சாமி	அஇஅதிமுக	...	35,267
கே. கந்தசாமி	மதிமுக	...	11,774
செந்தில் குமர மூர்த்தி	பாஜக	...	1,461
கே.வி. குருசாமி	சுயே	...	849
வி. பாலகுமார்	சுயே	...	280
ஆர். சின்னசாமி	சுயே	...	265
எம். சாமராஜூ	பாமக	...	258
ஏவி. சின்னசாமி	சுயே	...	119
வி. பொன்னுசாமி	சுயே	...	108

109. பொள்ளாச்சி

மொத்த வாக்காளர்	...	1,83,063
பதிவான வாக்குகள்	...	1,26,674
செல்லாதவை	...	7,350

எஸ். ராஜூ (திமுக) வெற்றி

எஸ். ராஜூ	திமுக	...	58,709
வி. ஜெயராமன்	அஇஅதிமுக	...	36,895
ஆண்டு (எ) நாச்சிமுத்து	மதிமுக	...	19,318
கே.எம். ராமலிங்கம்	பாஜக	...	1,094
பி. தண்டபாணி	சுயே	...	621
ஆர். சுபோதாநந்தன்	சுயே	...	476
எம். ஜெயமணி	பாமக	...	387
சி. பாலசுப்பிரமணி (எ) ராகவேந்திரமணி	சுயே	...	230
வி. ராமநாதன்	சுயே	...	204
எஸ். கோவிந்தராஜ்	சுயே	...	177
கே. செல்வராசு	சுயே	...	172
பி. கனகராஜ்	சுயே	...	139
பி.கே. ஆறுமுகம்	சுயே	...	138
ஆர். மோகன்ராஜ்	சுயே	...	135
ஏ.ஆர். சங்கரலிங்கம்	சுயே	...	130
எஸ். கருணாகரன்	சுயே	...	116
எம். தாமஸ்	சுயே	...	99
எம். ரவிசங்கர்	சுயே	...	94
என். முருகன்	சுயே	...	66
வி. முருகேசன்	சுயே	...	46
கே. மணி	சுயே	...	40
பி.ஆர். விஜயகுமார்	சுயே	...	36

110. வால்பாறை (தனி)

மொத்த வாக்காளர்	...	1,39,706
பதிவான வாக்குகள்	...	97,777
செல்லாதவை	...	4,859

வி.பி சிங்காரவேலு (திமுக) வெற்றி

வி.பி. சிங்காரவேலு	திமுக	...	55,284
குறிச்சி மணிமாறன்	அஇஅதிமுக	...	30,012
ஏ. தமிழ்வாணன்	மதிமுக	...	5,082
ஏ. கருப்புசாமி	பாஜக	...	1,244
ஏ. முத்துப்பாண்டி	சமதா	...	422
வி. நாச்சிமுத்து	சுயே	...	371
கே. மணி	சுயே	...	223
பி.எம். முருகன்	சுயே	...	106
சி. வேணுகோபால்	சுயே	...	92
எஸ். நித்தியானந்தம்	சுயே	...	82

111. உடுமலைப்பேட்டை

மொத்த வாக்காளர்	...	1,86,663
பதிவான வாக்குகள்	...	1,38,211
செல்லாதவை	...	6,305

டி. செல்வராஜ் (திமுக) வெற்றி

டி. செல்வராஜ்	திமுக	...	69,286
சி. சண்முகவேல்	அஇஅதிமுக	...	44,966
ஆர்.டி. மாரியப்பன்	மதிமுக	...	14,737
எஸ். சாமிநாதன்	பாஜக	...	1,588
ஐ. விஜயலட்சுமி	சுயே	...	208
சி. சரோஜினி	சுயே	...	196
எஸ். கண்ணயப்பன்	சுயே	...	117
டி. முத்துசாமி	சுயே	...	108
வி. முத்துசாமி	சுயே	...	106
எஸ்.என். ரத்தினம்	சுயே	...	105
கே. பொன்ராஜ்	சுயே	...	71
டி. உமரலி	சுயே	...	71
எஸ். ஆறுமுகம்	சுயே	...	69
பி.ஆர். நாராயணசாமி	சுயே	...	65
என். பொன்னுசாமி	சுயே	...	56
பி. நடராஜன்	சுயே	...	49
கே. ஷேக் அலி	சுயே	...	46
எஸ். மணிமுருகன்	சுயே	...	43
சி. ராமசாமி	சுயே	...	19

112. தாராபுரம் (தனி)

மொத்த வாக்காளர்	...	1,64,190
பதிவான வாக்குகள்	...	1,18,386
செல்லாதவை	...	6,614

திருமதி ஆர் சரசுவதி (திமுக) வெற்றி

திருமதி ஆர். சரசுவதி	திமுக	...	62,027
பி. ஈஸ்வரமூர்த்தி	அஇஅதிமுக	...	38,989
கே. மாயவன்	மதிமுக	...	8,182
கே.பி. வெள்ளையங்கிரி	பாஜக	...	1,368
கே. வின்சன்ட்	பாமக	...	583
எ. சுப்பிரமணியன்	சுயே	...	310
கே. மாரியப்பன்	சுயே	...	204
பி. ராஜேந்திரன்	சுயே	...	109

113. வெள்ளக்கோயில்

மொத்த வாக்காளர்	...	1,63,780
பதிவான வாக்குகள்	...	1,20,647
செல்லாதவை	...	4,240

எம்.பி. சாமிநாதன் (திமுக) வெற்றி

எம்.பி. சாமிநாதன்	திமுக	...	57,467
துரை ராமசாமி	அஇஅதிமுக	...	50,553
என்.வி. சண்முகம்	மதிமுக	...	7,561
கே. நல்லமுத்து	சுயே	...	238
எம்.எஸ். செல்லமுத்து	சுயே	...	133
சி. மாணிக்கம்	சுயே	...	131
எஸ்.கே. மதியழகன்	சுயே	...	122
வி. செல்வராஜ்	சுயே	...	113
வி. தங்கவேலு	சுயே	...	53
ஏ.ஆர். இளவரசன்	சுயே	...	36

114. பொங்கலூர்

மொத்த வாக்காளர்	...	1,46,098
பதிவான வாக்குகள்	...	1,04,099
செல்லாதவை	...	6,725

பி. மோகன் கந்தசாமி (தமாகா) வெற்றி

பி. மோகன் கந்தசாமி	தமாகா	...	51,827
தளபதி முருகேசன்	இதேகா	...	29,886
பி.ஆர். செல்வராஜ்	மதிமுக	...	8,853
பி. உத்திரகுமார்	பாஜக	...	3,577
பி. கந்தசாமி	எம்ஜிஆர்க	...	942
பி. சின்னதுரை	சுயே	...	433
பி. நல்லுசாமி	சுயே	...	372
வி.பி. மணி	சுயே	...	336
எஸ்.ஆர். குமாரசாமி	சுயே	...	330
பி. கார்த்திகேயன்	சுயே	...	212
சி. ராமராஜ்	சுயே	...	204
ஏ. தங்கமணி	சுயே	...	184
கே. நல்லசாமி	சுயே	...	168

115. பல்லடம்

மொத்த வாக்காளர்	...	2,00,271
பதிவான வாக்குகள்	...	1,38,451
செல்லாதவை	...	5,626

எஸ்.எஸ். பொன்முடி (திமுக) வெற்றி

எஸ்.எஸ். பொன்முடி	திமுக	...	73,901
கே.எஸ். துரைமுருகன்	அஇஅதிமுக	...	41,361
ஏ.கே.யு பழனிசாமி	மதிமுக	...	11,707
ஜி. ரங்கசாமி நாயுடு	பாஜக	...	2,796
ஆர்.எஸ். சுப்பையன்	சுயே	...	297
எம். கருப்புசாமி	சுயே	...	255
பி. மாரப்பன்	சுயே	...	254
கே. சிவசாமி	சுயே	...	247
பி. வெள்ளையங்கிரி	பாமக	...	223
ஆர். சண்முகம்	சுயே	...	220
வி. மனோகரன்	அஇதமுக	...	217
ஏ. தம்பிராஜ்	சுயே	...	187
என். அஜீஸ்	சுயே	...	115
சி. கந்தசாமி	சமதா	...	112
பி. அமீருன்	சுயே	...	112
சி. குமாரசாமி	சுயே	...	111
சி. சந்திரகுமார்	சுயே	...	105
எஸ். சின்னப்ப கவுண்டர்	சுயே	...	105
என். பழனிசாமி	சுயே	...	103
ஆர். அய்யாசாமி	சுயே	...	94
ஏ. முருகனாதன்	சுயே	...	91
ஆர்.கே. முத்துசாமி	சுயே	...	85
பி.எஸ். ஜெயபிரகாஷ்	சுயே	...	57
எம். நாராயணன்	சுயே	...	44
கே. பரமசிவம்	சுயே	...	26

116. திருப்பூர்

மொத்த வாக்காளர்	...	3,29,182
பதிவான வாக்குகள்	...	2,07,896
செல்லாதவை	...	7,354

கே. சுப்பராயன் (இகம்யூ) வெற்றி

கே. சுப்பராயன்	இகம்யூ	...	1,01,392
சி. சிவசாமி	அஇஅதிமுக	...	60,337
எஸ். துரைசாமி	மதிமுக	...	20,637
கே. சுந்தரமூர்த்தி	சுயே	...	7,473
எம். பழனிசாமி	பாஜக	...	4,992
சி. வடிவேல்	பாமக	...	450
கே. கோபால்	சுயே	...	343
எஸ். நடராஜ்	சுயே	...	340
சி. ரவி	சுயே	...	282
ஆர். ராமசாமி	சுயே	...	255
ஆர். சின்னகுட்டி	சுயே	...	218
என். தண்டபாணி	சுயே	...	215
சி. ராமசாமி	சுயே	...	197
ஜி. ராதாகிருஷ்ணன்	சுயே	...	147
என்.எம். ராங்கநாதன்	சுயே	...	144
என். ரங்கசாமி	சுயே	...	140
ஆர். சங்கரலிங்கம்	சுயே	...	126
கே.பி. கணேசன்	சுயே	...	119
என்.ஆர். கணேசன்	சுயே	...	117
ஏ. பொன்னுசாமி	சுயே	...	117
எஸ்.ஏ. சிவலிங்கம்	சுயே	...	112
யு. கண்ணன்	சுயே	...	111
பி. குருநாதன்	சுயே	...	110
ஆர். கந்தசாமி	சுயே	...	108
எல். மீனாட்சிசுந்தரம்	சுயே	...	104
ஏ. அருணாசலம்	சுயே	...	101
எம்.எம்.எஸ். இராமலிங்கம்	சுயே	...	97
பி. சரவணன்	சுயே	...	91
வி.என். சின்னபொண்ணு வாத்தியார்	சுயே	...	91
எம். சண்முகம்	சுயே	...	90
எம். ரூபன்	சுயே	...	84
எல்.பி. சபாபதி	சுயே	...	81
வி. கணேசன்	சுயே	...	80
ஆர். நாகராஜ்	சுயே	...	80
கே.ஆர். ராஜூ	சுயே	...	79
கே.எஸ். பாபு	சுயே	...	78
பி. சின்னதுரை	சுயே	...	69
வி. தங்கவேலு	சுயே	...	65
எம். லட்சுமணன்	சுயே	...	65
எம்.ஜி. குணசேகரன்	சுயே	...	64
ஏ. மதியழகன்	சுயே	...	64
டி. ஈஸ்வரலால்	சுயே	...	60
எல். சாரதிதாசன்	சுயே	...	53
கே. சுரேஷ்குமார்	சுயே	...	53
எஸ். சவுந்தர்ராஜ்	சுயே	...	52
எஸ். சுப்பிரமணியம்	சுயே	...	52

படமும் செய்தியும்

தமிழகச் சட்டப்பேரவை திமுக உறுப்பினர்களின் கட்சித் தலைவராகத் தேர்ந்தெடுக்கப்பட்ட பின், டாக்டர் கலைஞர் அவர்கள் தந்தை பெரியார் திருவுருவச் சிலைக்கு மாலையணிவித்து மரியாதை செலுத்தினார்.

அறிஞர் அண்ணா சதுக்கத்தில் டாக்டர் கலைஞர் அவர்கள் மலர்வளையம் வைத்து வணங்கினார்.

டாக்டர் எம்.ஜி.ஆர் சதுக்கத்தில் டாக்டர் கலைஞர் அவர்கள் மலர் வளையம் வைத்து வணங்கினார்.

மாண்புமிகு முதல்வர் அவர்கள் காந்தி மண்டபத்தில் உள்ள காந்தியடிகள் திருவுருவச்சிலைக்கு மாலை அணிவித்து மரியாதை செய்தார்.

மாண்புமிகு தமிழக முதல்வர் அவர்கள் மூதறிஞர் ராஜாஜி சதுக்கத்தில் உள்ள அன்னாரின் திருவுருவச் சிலைக்கு மாலையணிவித்து வணங்கினார்.

மாண்புமிகு முதல்வர் அவர்கள், கர்மவீரர் காமராசர் சதுக்கத்தில் மலர் வளையம் வைத்து வணங்கினார்.

மாண்புமிகு முதல்வர் அவர்கள், சட்டமேதை அம்பேத்கர் திருவுருவச் சிலைக்கு மாலையிட்டு வணக்கம் செலுத்தினார்.

சென்னை நந்தனம் பகுதியில் உள்ள பசும்பொன் முத்துராமலிங்கத் தேவர் திருவுருவச் சிலைக்கு மாண்புமிகு முதல்வர் அவர்கள் மாலையிட்டார்.

கே. கதிரேசன்	சுயே	...	52
ஆர். முத்துராமன்	சுயே	...	52
கே. கோபால்	சுயே	...	50
எம்.எஸ். ஞானாவரம்	சுயே	...	42
எஸ். வரதராஜன்	சுயே	...	41
எம். கனகராஜ்	சுயே	...	40
ஏ. லிங்கசாமி	சுயே	...	34
பி. ரகுநாதன்	சுயே	...	32
எஸ். பிரபாகரன்	சுயே	...	29
ஏ. முத்துலிங்கம்	சுயே	...	28
எஸ்.எஸ். செங்குட்டுவேல்	சுயே	...	7

117. காங்கேயம்

மொத்த வாக்காளர்	...	1,67,707
பதிவான வாக்குகள்	...	1,15,906
செல்லாதவை	...	3,331

என்.எஸ். ராஜ்குமார் மன்றாடியார் (திமுக) வெற்றி

என்.எஸ். ராஜ்குமார் மன்றாடியார்	திமுக	...	63,801
என். ராமசாமி	அஇஅதிமுக	...	37,792
கே. பெரியசாமி	மதிமுக	...	7,497
எம்.எஸ். வெங்கடாசலம்	பாஜக	...	816
ஏ.பி. சின்னசாமி கவுண்டர்	சுயே	...	353
எம். சந்திரசேகரன்	சுயே	...	337
என். ராமசாமி	சுயே	...	276
எம். மணி (ஏ) மணியன்	சுயே	...	271
எம்.பி. சந்திரன்	சுயே	...	201
கே.ஆர். ராஜன்	சுயே	...	195
சி. லோகநாதன்	சுயே	...	166
பி.எம். கார்த்திகேயன்	சுயே	...	126
பி. சின்னதுரை	சுயே	...	123
ஜி.கே. பழனிசாமி	சுயே	...	93
எஸ். வெங்கடரமணன்	சுயே	...	93
ஆர். அங்கப்பன்	சுயே	...	89
ஆர். ராஜூ (ஏ) சேகர்	சுயே	...	86
எஸ்.பி. சபிகான்	சுயே	...	78
ஏ. அருமைநாதன்	சுயே	...	65
ஆர்.வி. பால்ராஜ்	சுயே	...	60
பி. அரிஹரன்	சுயே	...	35
எம். பழனிசாமி	சுயே	...	22

118. மொடக்குறிச்சி

(தேர்தல் ஒத்திவைக்கப்பட்டுள்ளது)

119. பெருந்துறை

மொத்த வாக்காளர்	...	1,79,723
பதிவான வாக்குகள்	...	1,26,015
செல்லாதவை	...	4,322

என். பெரியசாமி (இகம்யூ) வெற்றி

என். பெரியசாமி	இகம்யூ	...	60,587
பி. பெரியசாமி	அஇஅதிமுக	...	43,036
வி.எம். கந்தசாமி	மதிமுக	...	7,992
டி.கே. பெரியசாமி	சுயே	...	2,292
ஏ. மெய்வேல்சாமி	பாஜக	...	1,228
எம். நல்லசிவம்	சுயே	...	611
எஸ்.எம். சின்னசாமி	சுயே	...	522
பி. பாலசுப்பிரமணியன்	சுயே	...	495
சி. சுப்பிரமணி	சுயே	...	492
கே. சித்தராஜ்	சுயே	...	426
என்.சி.வி. ரத்தினசாமி	சுயே	...	283
கே. முத்துசாமி	சுயே	...	263
எஸ்.பி. சந்திரசேகர்	சுயே	...	248
வி.எம். சின்னபொண்ணு வாத்தியார்	சுயே	...	205
எஸ். கருப்புசாமி	சுயே	...	201
ஏ. யோகராஜ்	சுயே	...	194
எஸ். சுப்பிரமணி	சுயே	...	160
ஆர். தங்கமுத்து	சுயே	...	158
சி. பெரியசாமி	சுயே	...	158
ஏ. சிவராமன்	சுயே	...	154
கே.என். பழனிசாமி	சுயே	...	139
ஆர். கதிர்வேல்	சுயே	...	138
சி. குழந்தைசாமி	சுயே	...	125
சி. குழந்தைசாமி	சுயே	...	122
ஆர். அப்பிச்சியண்ணன்	சுயே	...	106
கே.சி. சண்முகம்	சுயே	...	106
பி. சண்முகசுந்தரம்	சுயே	...	102
திருமதி ஏ. சாமியாத்தாள்	சுயே	...	100
எம். ஈஸ்வரன்	சுயே	...	99
வி. சுப்பிரமணியம்	சுயே	...	94
ஆர். மோகனசுந்தரம்	சுயே	...	93
சி. துரைசாமி	சுயே	...	90
எம். கருப்புசாமி	சுயே	...	81
ஏ. மயில்சாமி	சுயே	...	77

ஆர். சுப்பிரமணி	சுயே	...	67
ஆர். ஆனந்தன்	சுயே	...	64
எஸ்.ஆர்.டி.கே. பொன்னுசாமி	சுயே	...	57
பி. துளசிமணி	சுயே	...	52
வி. விஸ்வநாத கவுண்டர்	சுயே	...	50
ஏ. வேலுசாமி	சுயே	...	49
எஸ். கிருஷ்ணன்	சுயே	...	45
ஆர். குழந்தைசாமி	சுயே	...	44
கே. சண்முக சுந்தரம்	சுயே	...	35
பி. மாரப்ப கவுண்டர்	சுயே	...	33
திருமதி எஸ். ரேவதி	சுயே	...	20

120. ஈரோடு

மொத்த வாக்காளர்	...	2,83,064
பதிவான வாக்குகள்	...	1,79,152
செல்லாதவை	...	4,023

என்.கே.கே. பெரியசாமி (திமுக) வெற்றி

என்.கே.கே. பெரியசாமி	திமுக	...	1,04,726
எஸ். முத்துசாமி	அஇஅதிமுக	..	56,889
ஏ. கணேஷ்மூர்த்தி	மதிமுக	...	7,047
சி. ரவி	பாஜக	...	1,433
வி.கே. ஜம்பு	பாமக	...	1,359
எம். தேவகுமார்	சுயே	...	297
இ.ஜெ. நாராயணராம்சிங்	சுயே	...	247
திருவேங்கடாசல முதலியார்	சுயே	...	233
கே. முருகேசன்	சுயே	...	201
ஜி. நடராஜ்	சுயே	...	132
கே.என். செல்வராஜ்	சுயே	...	132
வி.பி. செந்தில்குமார்	சுயே	...	117
சி.என். ராமநாதன்	சுயே	...	107
கே. அப்பா (எ) சண்முகம்	சுயே	...	104
பி. நடராஜன்	சுயே	...	93
எஸ்.எஸ். பிரபாகரன்	சுயே	...	92
ஏ. குருசாமி	சுயே	...	87
ஏ. பாலசுப்பிரமணியம்	சுயே	...	86
ஆர்.ஜி. சாமி	சுயே	...	73
ஏ.டி. சத்தீஸ்குமார்	சுயே	...	71
ஆர். சண்முகசுந்தரம்	சுயே	...	68
பி. இளங்கோ	சுயே	...	66
ஜி.எம். மங்கள்ராஜ்	சுயே	...	65
பி. ஆசைத்தம்பி	சுயே	...	64
வி. தங்கராஜ்	சுயே	...	62
ஏ. திருமலைச்சாமி	சுயே	...	60
என்.வி. தியாகி கந்தசாமி	சுயே	...	60
ஆர்.கே. செந்தில்குமார்	சுயே	...	60
எஸ்.வி. கிருஷ்ணசாமி	சுயே	...	57
கே. மாரிமுத்து	சுயே	...	56
கே. கஸ்தூரிபாய் (எ) கஸ்தூரி	சுயே	...	54
எம்.எஸ். சுந்தரமூர்த்தி	சுயே	...	51
பழனியப்பன்	சுயே	...	49
இ.என். சம்பத்	சுயே	...	48
வி. கிருஷ்ணபிரசாத்	சுயே	...	47
யு.கே. பாலமுருகன்	சுயே	...	46
எஸ். ரங்கநாதன்	சுயே	...	46
எம். பரமசிவம்	சுயே	...	43
ஆர். பழனிசாமி	சுயே	...	42
என்.வி. மாரிமுத்து	சுயே	...	41
வி. சிவஞானம்	சுயே	...	39
ஏ. தர்மலிங்கம்	சுயே	...	35
பி. தங்கவேலு	சுயே	...	34
கே. வெங்கடாசலபதி	சுயே	...	33
கே. முனுசாமி	சுயே	...	33
இ. சுப்பிரமணியம்	சுயே	...	32
கே. அய்யாதுரை	சுயே	...	32
எஸ்.ஆர். மூர்த்தி	சுயே	...	30
அசோக கந்தசாமி	சுயே	...	30
பி. நடராஜன்	சுயே	...	26
இ.சி. ஸ்ரீதரன்	சுயே	...	25
ஆர். ஜெயபிரகாசம்	சுயே	...	24
எம். ராஜேந்திரன்	சுயே	...	24
கே.எம். தட்சிணாமூர்த்தி	சுயே	...	24
ஆர். சுப்பிரமணியம்	சுயே	...	22
எம்.ஆர். வேல்முருகன்	சுயே	...	19
எம். ராஜேந்திரன்	சுயே	...	17
ஜெ. ராஜகோபால்	சுயே	...	15
எஸ். கிருஷ்ணன்	சுயே	...	12
வி. கார்த்திகேயன்	சுயே	...	12

121. பவானி

மொத்த வாக்காளர்	...	1,62,004
பதிவான வாக்குகள்	...	1,17,309
செல்லாதவை	...	5,540

எஸ்.என். பாலசுப்பிரமணியன் (தமாகா) வெற்றி

எஸ்.என். பாலசுப்பிரமணியன்	தமாகா	...	57,256
கே.எஸ். மணிவண்ணன்	அஇஅதிமுக	...	28,427
எம்.பி. வெங்கடாசலம்	பாமக	...	18,768
பி. பழனிசாமி	இகம்யூ(மா)	...	4,216
ஏ.எம். நல்லசாமி	சுயே	...	758
என். சுப்பிரமணியம்	சுயே	...	432
இ. விநாயகமூர்த்தி	சுயே	...	367
கே.எஸ். சத்தியமூர்த்தி	சுயே	...	325
பி. பால்ராஜ்	சுயே	...	294
எஸ். மோகன்ராஜ்	சுயே	...	231
ஏ.சிவா	சுயே	...	160
ஏ. மாரிமுத்து	சுயே	...	131
கே.வி. ராமநாதன்	சுயே	...	105
ஏ. முத்துசாமி முதலியார்	சுயே	...	104
ஆர். ஜெகன்னாதன்	சுயே	...	69
கே. வெள்ளையங்கிரி	சுயே	...	68
எல். இளங்கோ	சுயே	...	58

122. அந்தியூர் (தனி)

மொத்த வாக்காளர்	1,53,654

பதிவான வாக்குகள்		...	1,02,533
செல்லாதவை		...	3,352

பி. செல்வராசு (திமுக) வெற்றி

பி. செல்வராசு	திமுக	...	52,535
எம். சுப்பிரமணியம்	அஇஅதிமுக	...	27,541
திருமதி வி. சிவகாமி	பாமக	...	13,924
திருமதி எம். இராதாருக்மணி	மதிமுக	...	3,874
கே. பழனிசாமி	சுயே	...	299
வி.எம். சின்னபொண்ணு வாத்தியார்	சுயே	...	203
டி. ராஜூ	சுயே	...	201
எம். மதன்	சுயே	...	170
எஸ். ராமன்	சுயே	...	170
பி. பால்ராஜ்	சுயே	...	136
எம்.கே. வேலுச்சாமி	சுயே	...	128

123. கோபிசெட்டிபாளையம்

மொத்த வாக்காளர்	...	1,53,403
பதிவான வாக்குகள்	...	1,14,694
செல்லாதவை	...	3,358

ஜி.பி. வெங்கிடு (திமுக) வெற்றி

ஜி.பி. வெங்கிடு	திமுக	...	59,955
கே.ஏ. செங்கோட்டையன்	அஇஅதிமுக	...	45,244
எஸ். மருதமுத்து	சுயே	...	2,560
கே.ஆர். காளத்திநாதன்	மதிமுக	...	2,383
ஜி.எஸ். அண்ணாமலை	அஇதமுக	...	679
கே. ரங்கசாமி	சுயே	...	194
திருமதி கே.எஸ். சீதா	சுயே	...	167
கே.எம். மலைச்சாமி	சுயே	...	154

124. பவானிசாகர்

மொத்த வாக்காளர்	...	1,64,250
பதிவான வாக்குகள்	...	1,20,715
செல்லாதவை	...	5,069

வி.ஏ. ஆண்டமுத்து (திமுக) வெற்றி

வி.ஏ. ஆண்டமுத்து	திமுக	...	63,483
வி.கே. சின்னசாமி	அஇஅதிமுக	...	40,032
டி.கே. சுப்பிரமணியம்	மதிமுக	...	8,742
ஆர். வெங்கடாசலம்	பாஜக	...	1,018
பி. சுப்பிரமணியம்	சுயே	...	453
பி.ஆர். வந்த பன்னாடி	அஇதமுக	...	311
வி.எஸ். ஆறுமுகம்	சுயே	...	296
வி.டி. ரங்கசாமி	சுயே	...	265
எஸ்.எஸ். ராமசாமி	சுயே	...	232
பி.ஏ. துரைசாமி	சுயே	...	190
ஆர். நடராஜன்	சுயே	...	160
வி.எம். மூர்த்தி	சுயே	...	146
கே. செல்வகுமார்	சுயே	...	111
எம்.ஆர். ராமசாமி	சுயே	...	104
கே. ரகுபதி	சுயே	...	103

125. சத்தியமங்கலம்

மொத்த வாக்காளர்...1,58,849

பதிவான வாக்குகள்...1,10,222

செல்லாதவை...5,636

எஸ்.கே. ராஜேந்திரன் (திமுக) வெற்றி

எஸ்.கே. ராஜேந்திரன்	திமுக	...	50,885
டி.ஆர். ஆதியண்ணன்	அஇஅதிமுக	...	42,101
ஏ.எம். காதர்	இகம்யூ(மா)	...	7,142
எம். சுப்பராஜ்	பாஜக	...	1,721
கே.எம். சின்னகுட்டி	சுயே	...	571
எஸ்.எம். சுப்பிரமணியம்	காங்(தி)	...	523
டி.சி. கிருஷ்ணா	சுயே	...	357
எஸ்.கே. செல்லகுட்டி	சுயே	...	333
எஸ். கணேசன்	சுயே	...	322
கே.ஏ. நடராஜன்	சுயே	...	260
திருமதி கே. கமலா	சுயே	...	234
கே. லோகநாதன்	சுயே	...	137

126. குன்னூர் (தனி)

மொத்த வாக்காளர்	...	1,61,044
பதிவான வாக்குகள்	...	1,04,145
செல்லாதவை	...	4,686

என். தங்கவேல் (திமுக) வெற்றி

என். தங்கவேல்	திமுக	...	63,919
எஸ். கருப்புசாமி	அஇஅதிமுக	...	28,404
டி. ஈர்வரன்	பாஜக	...	3,371
எஸ். செல்வராஜ்	மதிமுக	...	2,983
ஏ. அன்பழகன்	அஇதமுக	...	164
கே. தினகரன்	சுயே	...	151
கே. நவநீதம்	சுயே	...	151
கே.பி. மணி	சுயே	...	72
எம். வேலுசாமி	சுயே	...	71
ஆர். அண்ணாதுரை	சுயே	...	67
ஆர். கருப்பையா	சுயே	...	64
பி. குணசேகரன்	சுயே	...	42

127. உதகமண்டலம்

மொத்த வாக்காளர்	...	1,65,251
பதிவான வாக்குகள்	...	1,04,500
செல்லாதவை	...	5,372

டி. குந்தன் (திமுக) வெற்றி

டி. குந்தன்	திமுக	...	69,636
எச்.எம். ராஜூ	இதேகா	...	22,456

என். சிக்கியா	ஜத	...	4,245
வி. கோபாலகிருஷ்ணன்	பாஜக	...	2,117
எம். உதயசங்கர்	சுயே	...	249
ஏ. ராமன்	சுயே	...	168
எஸ். கருப்பையா	அஇதமுக	...	121
வி. லோகநாதன்	சுயே	...	81
ஏ. வேலுசாமி	சுயே	...	55

128. கூடலூர்

மொத்த வாக்காளர்	...	1,99,758
பதிவான வாக்குகள்	...	1,29,657
செல்லாதவை	...	5,873

பி.எம். முபாரக் (திமுக) வெற்றி

பி.எம். முபாரக்	திமுக	...	73,565
கே.ஆர். ராஜு	அஇஅதிமுக	...	27,660
என். வாசு	இகம்யூ(மா)	...	12,978
ஐ. போஜன்	பாஜக	...	5,359
எம். ஆல்வாஸ்	ஜனதா	...	1,115
சி. சந்தானம்	பாமக	...	1,006
ஆர். பெரியசாமி	சுயே	...	433
ஆர்.எம். சபியுல்லா	சுயே	...	416
எல் சந்திரமோகன்	சுயே	...	299
கே.கே. பாலன்	சுயே	...	250
கே. ரவீந்திரன்	சுயே	...	165
எம்.ஏ.பி. குலசை பெருமாள் நாடார்	சுயே	...	157
ஆர். முத்துசாமி	சுயே	...	152
எம். சிவன்	சுயே	...	106
சி. பொன்னுசாமி	அஇதமுக	...	76
ஆர். பெலார்மின்	சுயே	...	47

129. பழனி (தனி)

மொத்த வாக்காளர்	...	1,80,735
பதிவான வாக்குகள்	...	1,23,149
செல்லாதவை	...	5,225

டி. பூவேந்தன் (திமுக) வெற்றி

டி. பூவேந்தன்	திமுக	...	68,246
பி. கருப்புசாமி	அஇஅதிமுக	...	31,586
ஏ. நாகராஜன்	இகம்யூ(மா)	...	9,849
ஏ. ஈஸ்வரன்	சுயே	...	3,582
பி. பாஸ்கரன்	பாஜக	...	3,261
கே. சின்னராஜ்	பாமக	...	677
எம். மணிமாறன்	ஜனதா	...	336
எம். பரமன்	சுயே	...	131
கே.ஏ. திருமலைசாமி	சுயே	...	115
கே. அண்ணாதுரை	சுயே	...	78
எம். அழகர்சாமி	சுயே	...	63

130. ஒட்டன்சத்திரம்

மொத்த வாக்காளர்	...	1,70,995
பதிவான வாக்குகள்	...	1,18,219
செல்லாதவை	...	4,888

ஆர். சக்கரபாணி (திமுக) வெற்றி

ஆர். சக்கரபாணி	திமுக	...	66,379
கே. செல்லமுத்து	அஇஅதிமுக	...	29,556
டி. மோகன்	மதிமுக	...	8,565
ஆர். ஈஸ்வரவேல்	சுயே	...	5,392
என். சென்னியப்பன்	பாஜக	...	1,457
ஏ. மல்லிகார்ஜுனன்	சுயே	...	359
வி. சுப்பிரமணி	ஜனதா	...	340
என். சக்திவேல்	சுயே	...	260
என். காமாட்சி	சுயே	...	212
பி. சண்முகவேல்	சுயே	...	182
ஏ. குழந்தைவேல்	சுயே	...	146
கே. செல்லமுத்து	சுயே	...	83
கே. பன்னீர்செல்வம்	சுயே	...	80
ஏ. பன்னீர்செல்வம்	சுயே	...	51
பி. ரெங்கசாமி	சுயே	...	47
கே. ஜெயராம்	சுயே	...	36
கே. ராமசாமி	சுயே	...	27

131. பெரியகுளம்

மொத்த வாக்காளர்	...	1,77,436
பதிவான வாக்குகள்	...	1,18,256
செல்லாதவை	...	3,973

எல். மூக்கையா (திமுக) வெற்றி

எல். மூக்கையா	திமுக	...	53,427
பேராசிரியர் கே.எம். காதர் முகைதீன்	அஇஅதிமுக	...	31,520
ஓ. ராஜாங்கம்	மதிமுக	...	11,076
பி. முத்துமாணிக்கம்	சுயே	...	9,988
ஏ. சாருஸ் அகமத்	இதேகா	...	3,645
வி.ஏ. சேதுமாணிக்கம்	பாஜக	...	2,379
ஆர்.பி. சண்முகம்	சுயே	...	441
டாக்டர் கே. சிதம்பரம்	சுயே	...	267
எஸ்.கே. முருகன்	சுயே	...	258
ஆர். முத்துகிருஷ்ணன்	சுயே	...	221
கே.ஆர். சுப்பிரமணி	சுயே	...	156
எம்.யு. கிருஷ்ணன்	ஜனதா	...	145
ஏ. ராஜகோபால்	சுயே	...	93
எம். ஜமால் முகமது	சுயே	...	70
சி. தெய்வேந்திரன்	சுயே	...	64
கே.பி. துரை	சுயே	...	63
எம்.எம். ஆசாத்	சுயே	...	62
பி. தங்கையா	சுயே	...	54
எஸ். ஷேக் ஒலி	சுயே	...	52

எஸ். சையாது இஸ்மாயில்	சுயே	—	46
எம். பண்டி தாமஸ்	சுயே	—	45
யு. அப்துல் முத்தாலிப்	சுயே	—	43
கே. இளமுருகன்	சுயே	—	31
டி. காளிமுத்து	சுயே	—	31
ஆர்.டி. கோவிந்தன்	சுயே	—	28
எம். பக்ருதீன்	சுயே	—	28
எம். அபுதாஹிர்	சுயே	—	25
ஏ. அகிஸ்	சுயே	—	25

132. தேனி

மொத்த வாக்காளர்.	—	1,83,063
பதிவான வாக்குகள்	—	1,28,008
செல்லாதவை	—	4,486

என்.ஆர். அழகராஜா (தமாகா) வெற்றி

என்.ஆர். அழகராஜா	தமாகா	—	77,522
வி.ஆர். நெடுஞ்செழியன்	அஇஅதிமுக	—	28,378
ஜி. பொன்னுபிள்ளை	மதிமுக	—	12,801
எஸ். இரும்பொறை குணசேகரன்	பாமக	—	2,183
எம்.வி.வி. ராமசாமி	பாஜக	—	1,500
பி. ஆண்டவர்	ஜனதா	—	176
பி. தங்கராஜ்	சுயே	—	160
ஏ. மதியராஜ்	சுயே	—	121
எஸ். கண்ணன்	சுயே	—	99
எஸ். சலீம்	சுயே	—	80
ஏ. வீரா[illegible]	சுயே	—	75
கே. முத்துவேல்	சுயே	—	70
ஏ. லட்சுமணராஜ்	சுயே	—	62
சம்சுதீன்	சுயே	—	54
ஆர். ஈஸ்வரன்	சுயே	—	54
டி. சுப்பிரமணி	சுயே	—	37
கே. ராமதாஸ்	சுயே	—	37
ஆர். துரைபாண்டியன்	சுயே	—	31
ஏ.ஜே. ஜோதிராமலிங்கம்	சுயே	—	24
ஏ. பாலசுப்பிரமணியம்	சுயே	—	23
வி.என். செல்வராஜ்	சுயே	—	22
ஆர். ராமச்சந்திரன்	சுயே	—	13

133. போடிநாயக்கனூர்

மொத்த வாக்காளர்	—	1,69,113
பதிவான வாக்குகள்	—	1,10,170
செல்லாதவை	—	3,091

ஏ. சுடலைமுத்து (திமுக) வெற்றி

ஏ. சுடலைமுத்து	திமுக	—	54,393
எஸ்.பி. ஜெயக்குமார்	அஇஅதிமுக	—	28,806
ஆர். சுப்பிரமணி	மதிமுக	—	14,979
பி.எம். சுந்தரம்	பாஜக	—	3,578
எஸ். ரவிசந்திரன்	பாமக	—	2,904
பி.எம். கண்ணன்	சுயே	—	618
வி.எஸ்.கே. முத்துராமன்	சுயே	—	238
வி. சுப்பிரமணி	சுயே	—	161
ஏ. லட்சுமணராஜு	சுயே	—	127
கே.எஸ். செல்வம்	சுயே	—	101
எஸ்.என். மனோகரன்	சுயே	—	87
எம். கேரளபுத்திரன்	சுயே	—	75
ஆர். குருநாதன்	சுயே	—	72
ஆர். முனியாண்டி	சுயே	—	59
ஏ. பிலோமினி	சுயே	—	58
எஸ். பார்த்திபன்	சுயே	—	55
சி. அருள்ராஜ்	சுயே	—	50
டி. அரிஹரன்	சுயே	—	46
எம். துரைபாண்டி	சுயே	—	42
எஸ்.பி.எஸ். பாலசுப்பிரமணி	சுயே	—	38
ஆர். பாஸ்கரன்	சுயே	—	38
ஆர். கருப்பையா	சுயே	—	27
கே. நாகராஜன்	சுயே	—	27

134. கம்பம்

மொத்த வாக்காளர்	—	1,64,466
பதிவான வாக்குகள்	—	1,12,676
செல்லாதவை	—	5,056

ஓ.ஆர். ராமச்சந்திரன் (தமாகா) வெற்றி

ஓ.ஆர். ராமச்சந்திரன்	தமாகா	—	58,840

திராவிட முன்னேற்றக் கழகத்தின் நிறுவனர் அறிஞர் அண்ணா அவர்களின் துணைவியார் திருமதி இராணி அம்மையார் அவர்கள் தம் 82வது வயதில் 6.5.96 அன்று இயற்கை எய்தினார். 1969 முதல் 1974 வரை தமிழ்நாடு சட்டமேலவை உறுப்பினராக இருந்த அவர், சிறிது காலமாக நோய்வாய்ப்பட்டிருந்தார். தி.மு.கழகத் தலைவர் டாக்டர் கலைஞர் அவர்களும் பிற கட்சித் தலைவர்களும் அன்னார் உடல்மீது மலர் வளையம் வைத்து அஞ்சலி செலுத்தினர்.

ஆர்.டி. கோபாலன்	சுயே	...	23,003
கே.ஏ. சோமசுந்தரம்	இதேகா	...	14,137
எஸ். தர்மராஜ்	இகம்யூ(மா)	...	6,887
ஆர். ராஜேந்திரன்	பாஜக	...	3,802
எம். அகமது சுபர்	சுயே	...	253
எம். கணேசன்	சுயே	...	128
எம். முருகன்	சுயே	...	122
பி. கன்னிமுத்து	சுயே	...	120
ஜி. பாண்டியராஜ்	சுயே	...	99
எஸ்.கே. வெங்கடேசன்	சுயே	...	85
கே. அப்துல்காதிர்	சுயே	...	73
ஏ. நந்தகோபால்	சுயே	...	71

135. ஆண்டிபட்டி

மொத்த வாக்காளர்	...	1,75,815
பதிவான வாக்குகள்	...	1,1,166
செல்லாதவை	...	4,166

பி. ஆசையன் (திமுக) வெற்றி

பி. ஆசையன்	திமுக	...	50,736
ஏ. முத்தையா	அஇஅதிமுக	...	37,035
எஸ். சேகர் (எ) பாலசுந்தரம்	மதிமுக	...	17,521
வடிவேல் ராவணன்	பாமக	...	5,299
ஆர். கணேசன்	பாஜக	...	1,618
கே. ராமசாமி	சுயே	...	314
கே. சேர்வைக்கார தேவர்	சுயே	...	106
ஏ.வி.பி. திருமூர்த்தி	சுயே	...	104
கே. சின்ன முனியாண்டி	சுயே	...	100
ஜி. ரவீந்திரன்	சுயே	...	89
எம். மஸ்லராஜன்	சுயே	...	44
எஸ். வேல்ராஜ்	சுயே	...	34

136. சேடபட்டி

மொத்த வாக்காளர்	...	1,52,200
பதிவான வாக்குகள்	...	1,01,299
செல்லாதவை	...	2,898

ஜி. தளபதி (திமுக) வெற்றி

ஜி. தளபதி	திமுக	...	48,899
ஆர். முத்தையா	அஇஅதிமுக	...	38,698
பொன்முத்துராமலிங்கம்	மதிமுக	...	9,785
டி.கே. கருத்தபாண்டியன்	சுயே	...	293
டி. மகாராஜன்	சுயே	...	133
எஸ்.கே. முத்தைய நாயக்கர்	சுயே	...	127
எஸ். சங்கரபாண்டியன்	சுயே	...	116
எஸ். அழகர்சாமி	சுயே	...	63
வி. அண்ணாமலை	சுயே	...	60
எஸ். சண்முகராஜ்.	சுயே	...	58
ஆர்.பி.கே. அப்பன்	சுயே	...	52
ஏ. ஆசனார்	சுயே	...	38
எம். பாலசுப்பிரமணியன்	சுயே	...	29

ஆர்.ஜி. ராஜாசிங்	சுயே	...	25
எம். அரிகிருஷ்ணன்	சுயே	...	25

137. திருமங்கலம்

மொத்த வாக்காளர்	...	1,65,485
பதிவான வாக்குகள்	...	1,11,909
செல்லாதவை	...	5,287

முத்துராமலிங்கம் (திமுக) வெற்றி

முத்துராமலிங்கம்	திமுக	...	56,950
எஸ். ஆண்டித்தேவர்	அஇஅதிமுக	...	28,025
ஆர். சாமிநாதன்	மதிமுக	...	17,769
பி. கஜேந்திரன்	பாமக	...	2,643
ஏ.சி. ஆனந்தன்	சுயே	...	183
ஈ. தவமணி (எ) இருளப்பன்	சுயே	...	118
டி.வி. ஸ்ரீதரன் தோரால்லி	சுயே	...	113
ஏ.கே. வெள்ளையன்	சுயே	...	109
ராம முத்தையா அரியபட்டி	சுயே	...	108
டி.கே. கருத்த பாண்டியன்	சுயே	...	98
ஜி. அழகு	சுயே	...	88
ஆர்.ஜி. தேசிகாச்சாரி	சுயே	...	84
எம்.ஆர். மதியழகன்	சுயே	...	84
எஸ். பாண்டி	சுயே	...	72
கே.எம். ராஜா	சுயே	...	70
கே. பாலசுப்பிரமணியன்	சுயே	...	61
எஸ். நெல்லைய தேவர்	சுயே	...	47

138. உசிலம்பட்டி

மொத்த வாக்காளர்	...	1,59,474
பதிவான வாக்குகள்	...	1,02,157
செல்லாதவை	...	3,280

பி.என். வல்லரசு (அஇபாபி) வெற்றி

பி.என். வல்லரசு	அஇபாபி	...	75,324
பி. வேலுசாமி	அஇஅதிமுக	...	19,421
எம். பெருமாள்	மதிமுக	...	3,582
சி. லெனின்	சுயே	...	131
சி. கிட்டப்பன்	சுயே	...	113
எஸ்.வி.டி. ராஜசேகரன்	சுயே	...	105
பி. பழனி	சுயே	...	101
பி. முத்துசாமிதேவர்	சுயே	...	60
டி.கே. கருத்தபாண்டியன்	சுயே	...	40

139. நிலக்கோட்டை (தனி)

மொத்த வாக்காளர்	...	1,69,442
பதிவான வாக்குகள்	...	1,15,551
செல்லாதவை	...	6,262

திருமதி ஏ.எஸ். பொன்னம்மாள் (தமாகா) வெற்றி

திருமதி ஏ.எஸ். பொன்னம்மாள்	தமாகா	...	59,541
ஏ. ராசு	காங்	...	27,538
எம். அறிவழகன்	மதிமுக	...	11,128
எஸ். ஐசக் ராஜா	காங்(தி)	...	7,378
தி. ராஜேந்திரன்	சுயே	...	1,424
ஐ. முரளி மனோகர்	ஜனதா	...	762
பி. கரிகாலபாண்டியன்	சுயே	...	540
எம்.ஆர். வெள்ளைசாமி	சுயே	...	244
எஸ். பொன்னையா	சுயே	...	211
பி. தவசி	சுயே	...	187
பி. மதுரை வீரன்	சுயே	...	149
எம்.ஏ. மணி குமாரன்	சுயே	...	101
திருமதி எம். கலா	சுயே	...	86

140. சோழவந்தான்

மொத்த வாக்காளர்	...	1,56,506
பதிவான வாக்குகள்	...	1,10,467
செல்லாதவை	...	5,283

எல். சந்தானம் (திமுக) வெற்றி

எல். சந்தானம்	திமுக	...	52,151
அ.மா. பரமசிவன்	அஇஅதிமுக	...	33,343
பி.எஸ். மணியன்	மதிமுக	...	13,588
வி. சுந்தரம்	ஜனதா	...	2,535
எம்.எம். முத்துநாயகம்	சுயே	...	1,799
எம். பழனிசெல்வன்	சுயே	...	464
எஸ். கருப்பையா	சுயே	...	450
சி. மாரிமுத்து	சுயே	...	196
கே. ராமசந்திரன்	சுயே	...	131
பி. சத்தியராஜன்	சுயே	...	97
ஆர். ஞானசேகரபாண்டியன்	சுயே	...	93
டி.கே. கருத்தபாண்டியன்	சுயே	...	68
ஏ.யு. தண்டபாணி	சுயே	...	66
ஏ. முருகன்	சுயே	...	66
கே. வீரபத்ரன்	சுயே	...	61
சி. திருப்பதி	சுயே	...	38
பி. தியாகராஜன்	சுயே	...	36

141. திருப்பரங்குன்றம்

மொத்த வாக்காளர்	...	2,68,006
பதிவான வாக்குகள்	...	1,70,248
செல்லாதவை	...	6,668

சி. ராமசந்திரன் (திமுக) வெற்றி

சி. ராமசந்திரன்	திமுக	...	99,379
எஸ்.வி. சண்முகம்	அதிமுக	...	37,970
கே. கந்தசாமி	இகம்யூ(மா)	...	18,192
வி. குருவன்	ஜனதா	...	3,564
எஸ். பரன்குன்றம்	பாஜக	...	2,049
வி.எஸ். ராஜு	கைமுக	...	800
ஆர். ராஜகுரு	சிவசேனா	...	276
ஆர். ராமராஜ்	சுயே	...	202
பி. பாண்டி	சுயே	...	108
என்.எஸ். போஸ்	சுயே	...	97
வி. சந்திர குப்தன்	சுயே	...	87
பி. சின்னதம்பி	சுயே	...	86
சி. ராஜா	சுயே	...	82
கே. பால்ராஜ்	சுயே	...	82
ஏ. ராமசந்திரன்	சுயே	...	74
ஆர்.எம். ராமசந்திரன்	சுயே	...	64
ஏ. அழகு	சுயே	...	63
எம். இளஞ்செழியன்	சுயே	...	59
எம். ஜாபர்	சுயே	...	58
பி. வேல்சாமி	சுயே	...	54
டி. அப்துல் வகாப்	சுயே	...	44
டி. தமிழ்செல்வன்	சுயே	...	43
ஆர். ஞானசம்பந்தன்	சுயே	...	38
ஏ. கணேசன்	சுயே	...	29
கே. முத்துராமலிங்க பாண்டியன்	சுயே	...	29
ஆர்.ஜி. தேசிகாச்சாரி	சுயே	...	27
என். ரமேஷ்	சுயே	...	24

142. மதுரை மேற்கு

மொத்த வாக்காளர்	...	1,71,129
பதிவான வாக்குகள்	...	1,02,133
செல்லாதவை	...	3,243

பி.டி.ஆர். பழனிவேல் ராஜன் (திமுக) வெற்றி

பி.டி.ஆர். பழனிவேல் ராஜன்	திமுக	...	61,723
ஆர். முத்துசாமி	இதேகா	...	17,465
கே. ஜான் மோசஸ்	ஜத	...	13,965
ஏ.ஜி. கருணாகரன்	ஜனதா	...	4,206
இரா. வீராசாமி	சிவசேனா	...	179
எஸ்.வி. மருதுபாண்டியன்	சுயே	...	133
எஸ். சண்முகவேலு	சுயே	...	117
எம். மாரியம்மாள்	சுயே	...	114
எஸ். ஜெயராமன்	சுயே	...	111
சி. கார்த்திகைமலை	சுயே	...	86
பி. ஜெயராம்	சுயே	...	78
ஆர். வெங்கடேசன்	சுயே	...	77
ஆர். தனமணி	சுயே	...	76
வி. நாராயணன்	சுயே	...	75
ஜெ. புருசோத்தமன்	சுயே	...	60
ஏ. சாமிநாதன்	சுயே	...	58
கே. தாளமுத்துராஜா	சுயே	...	52
எம். ராம்தாஸ்	சுயே	...	51
ஆர். தமிழ்மாறன்	சுயே	...	49
எஸ்.வி. முருகேசன்	சுயே	...	45

எச். கீதா	சுயே	...	44
எம். செல்வம்	சுயே	...	42
எம். மருதமுத்து	சுயே	...	34
ஜி. பாலமுருகன்	சுயே	...	25
இ. பாலசுப்பிரமணியன்	சுயே	...	25

143. மதுரை (மத்தி)

மொத்த வாக்காளர்	...	1,35,876
பதிவான வாக்குகள்	...	83,953
செல்லாதவை	...	2,550

ஏ. தெய்வநாயகம் (தமாகா) வெற்றி

ஏ. தெய்வநாயகம்	தமாகா	...	38,010
வி.எஸ். சந்திரலேகா	ஜனதா	...	20,069
டி. தங்கராஜ்	இதேகா	...	11,841
என். நன்மாறன்	இகம்யூ(மா)	...	7,191
எம்.எஸ். உதயமூர்த்தி	சுயே	...	1,289
ராஜமாணிக்கம்	பாஜக	...	1,100
பி. பால ரவீந்திரன்	கைமுக	...	1,001
தளபதி எஸ்.பி. பாலு	சுயே.	..	192
டி.ஆர். சுப்பிரமணியன்	சுயே	...	92
கே. ஆரோனிக்	சுயே	...	79
ஏ. ஜக்காரியா	சுயே	...	63
பாண்டுரங்கன்	சுயே	...	62
இ. தாமஸ்	சுயே	...	53
சி. மருதமுத்து	சுயே	...	46
கோகுல்தாஸ்	சுயே	...	43
எச். நல்லதம்பி	எம்ஜிஆர்முக	...	38
டி. பாலு	சுயே	...	37
ஆர். ராஜேந்திரன்	சுயே	...	35
எஸ். பாலசுப்பிரமணியன்	சுயே	...	26
எஸ். முருகேசன்	சுயே	...	25
எஸ். சரவணபாரதி யாதவ்	சுயே	...	23
கே. முத்து ஆச்சாரி	சுயே	...	22
ஏ. ஸ்டாலின்	சுயே	...	19
ஆர். கார்த்திகேயன்	சுயே	...	14
ஆர். விஜயராகவன்	சுயே	...	12
பாண்டியன்	சுயே	...	12
பதிகாசலம்	சுயே	...	9

144. மதுரை (கிழக்கு)

மொத்த வாக்காளர்	...	1,43,887
பதிவான வாக்குகள்	...	88,970
செல்லாதவை	...	3,562

வி. வேலுசாமி (திமுக) வெற்றி

வி. வேலுசாமி	திமுக	...	39,495
டி.ஆர். ஜனார்த்தனன்	அஇஅதிமுக	...	20,184
என்.எல். வாசு	பாஜக	...	14,919
வி. முனியாண்டி	மதிமுக	...	3,947
ஜெ. ஜெபதுரை	ஜனதா	..	3,586
ஆர். ராமச்சந்திரன்	காங்(தி)	...	1,597
ஜெ.ஏ. சகீலா	சுயே	...	200
எஸ். பாண்டியன்	சுயே	...	173
ஏ. சண்முகம்	சிவசேனா	...	108
எம். அழகர்சாமி	சுயே	...	108
எம்.கே. சிவகுமார்	சுயே	...	94
பி.கே. சுப்பிரமணியன்	சுயே	...	87
எம்.ஏ.ஜெ. கமர்தீன்	சுயே	...	75
ஆர். ஜெகதீசன்	சுயே	...	72
எம்.ஏ. வாசு	சுயே	...	72
கே.கே. குப்புசாமி	சுயே	...	71
எம்.எஸ். சரவணன்	சுயே	...	70
வேலுசாமி	சுயே	...	64
எஸ். சமுத்திரம்	சுயே	...	63
ஐ. அலாவுதீன்	சுயே	...	60
எம்.பி. ராமமூர்த்தி	சுயே	...	59
கே.ஆர். மோத்திலால்	சுயே	...	57
எல்.எஸ். கிருஷ்ணன்	சுயே	...	56
எஸ்.ஐ. தாமோதரன்	சுயே	...	45
பி. ரங்கையா	சுயே	...	37
எஸ். கமால்	சுயே	...	37
சி. ராகவேந்திரா	சுயே	...	33
கே.எஸ். ஏகநாதன்	சுயே	...	28
ஜி. ஆர். கிருஷ்ணமூர்த்தி	சுயே	...	11

145. சமயநல்லூர் (தனி)

மொத்த வாக்காளர்	...	2,92,129
பதிவான வாக்குகள்	...	1,78,006
செல்லாதவை	...	8,368

எஸ். செல்வராஜ் (திமுக) வெற்றி

எஸ். செல்வராஜ்	திமுக	...	1,01,807
ஆர். ராஜா செல்வராஜ்	அஇஅதிமுக	...	46,159
திருமதி பி. பாண்டியம்மாள்	மதிமுக	...	11,363
சோலை பழனிவேல் ராஜன்	ஜனதா	...	4,790
எஸ். பழனிவேல்	பாஜக	...	2,332
கே. முருகவேல் ராஜன்	பாமக	...	2,122
எஸ். பாஸ்கர்	சுயே	...	248
ஆர். பழனிசாமி	சுயே	...	159
ஆர்.ஜி. ராஜாசிங்	சுயே	...	130
கே.எம். முருகன்	சுயே	...	102
வி. ஜீவராஜ்	சுயே	...	74
பி. முத்து	சுயே	...	73
ஏ. திருமறை முதல்வன்	சுயே	...	67
எஸ். முனியசாமி	சுயே	...	54
சி. பெருமாள்	சுயே	...	45
சின்னராமர் (எ) பிச்சைமுத்து	சுயே	...	45
கே. ஜெயராமன்	சுயே	...	35
பி. இடும்பன்	சுயே	...	33

146. மேலூர்

மொத்த வாக்காளர்	...	1,89,176
பதிவான வாக்குகள்	...	1,25,295
செல்லாதவை	...	6,346

கே.வி.வி. ராஜமாணிக்கம் (தமாகா) வெற்றி

கே.வி.வி. ராஜமாணிக்கம்	தமாகா	...	73,999
சி.ஆர். சுந்தரராஜன்	இதேகா	...	29,258
வீர. இளவாசன்	மதிமுக	...	10,363
கே. புயல் பொன்னையா	ஜனதா	...	3,864
கே. லியாகத் அலி	சுயே	...	354
பி. தமிழரசன்	சுயே	...	238
என்.பி.வி. வேலான்டி	சுயே	...	232
எம். கண்ணன்	சுயே	...	160
ஆர். மணி	சுயே	...	140
எஸ். அருணாசலம்	சுயே	...	130
ஆர். சுப்பிரமணியன்	சுயே	...	97
எஸ். வெள்ளை	சுயே	...	62
எஸ். அகல்யாதேவி	சுயே	...	52

147. நத்தம்.

மொத்த வாக்காளர்	...	1,67,867
பதிவான வாக்குகள்	...	1,15,527
செல்லாதவை	...	6,464

எம். ஆண்டி அம்பலம் (தமாகா) வெற்றி

எம். ஆண்டி அம்பலம்	தமாகா	...	62,527
எஸ். ஆசை அலங்காரம்	இதேகா	...	26,891
செல்லம்	மதிமுக	...	10,864
எஸ். பாலசுப்பிரமணியன்	பாமக	...	6,524
பி.ஆர். செல்லமணி	பாஜக	...	1,489
எஸ். ஷேக் முகமது தாஜுதீன்	சுயே	...	161
பி. பழனிசாமி	சுயே	...	126
சி. பரமசிவம்	சுயே	...	123
கே. முத்துக்கருப்பன்	சுயே	...	108
பி. அழகன்	சுயே	...	90
வி.பி. வெங்கடாசலம்	சுயே	...	69
எஸ்.கே.எம். தர்வீஷ்	சுயே	...	58
வி. தங்கராஜ்	சுயே	...	33

148. திண்டுகல்

மொத்த வாக்காளர்	...	2,30,348
பதிவான வாக்குகள்	...	1,50,648
செல்லாதவை	...	6,662

ஆர். மணிமாறன் (திமுக) வெற்றி

ஆர். மணிமாறன்	திமுக	...	94,353
வி. மருதராஜ்	அஇஅதிமுக	...	29,229
ஆர். எஸ். ராஜேந்திரன்	இகம்யூ(மா)	...	10,180
பி. விசுவாசம்	பாமக	...	4,120
எஸ்.டி. மாணிக்கம்	பாஜக	...	3,488
எம். ரங்கன்மருதை	சுயே	...	252
எஸ்.ஆர். சுப்பிரமணி	சுயே	...	243
கே. ராஜ்	சுயே	...	199
வி. குழந்தை	இகம்யூ(மாலெ)	...	172
ஆர். தேசிகாச்சாரி	சுயே	...	149
கே. பழனிசாமி	சுயே.	..	140
டி. அன்புரோஸ்	அஇவமுக	...	127
ஏ. சலீம்	சுயே	...	98
எஸ். அல்போன்ஸ்ராஜ்	சுயே	...	86
கே. பாண்டியன்	சுயே	...	85
கே. ராஜு	சுயே	..	.84
எஸ்.கே. கிருஷ்ணமூர்த்தி	சுயே	...	83
பி. பூபதி	சுயே	...	75
எஸ். சந்திரமோகன்	சுயே	...	75
பி. பொன்னுசாமி	சுயே	...	72
எஸ்.பி. ஷேக் தாவூத்	சுயே	...	69
என்.எஸ். தினகரன்	சுயே	...	67
பி. முஸ்தபா	சுயே	...	59
எஸ். சின்னராஜ்	சுயே	...	54
கே. ராஜா	சுயே	...	49
ஏ. சண்முகம் (எ) ஜம்பு	சுயே	...	49
ஜி. வேல்முனிராஜ்	சுயே	...	44
ஆர். ராமசுப்பிரமணியன்	சுயே	...	39
பி.ஆர். பழனிவேல்	சுயே	...	38
பி. முருகன்	சுயே	...	37
எம்.எச். நாகூர் பிச்சை	சுயே	...	37
திருமதி எம். காத்தூன் பீவி	சுயே	...	36
ஆர். ராஜகோபால்	சுயே	...	33
ஏ. ஹரீம் சேத்	சுயே	...	30
கே. கணேசன்	எஸ்சி/எஸ்டிகூ	...	26
கே. வெங்கடசுப்பிரமணி	சுயே	...	9

149. ஆத்தூர்

மொத்த வாக்காளர்	...	1,93,792
பதிவான வாக்குகள்	...	1,34,087
செல்லாதவை	...	5,684

ஐ. பெரியசாமி (திமுக) வெற்றி

ஐ. பெரியசாமி	திமுக	...	82,294
சி. சின்னமுத்து	அஇஅதிமுக	...	32,002
கே. நாகலட்சுமி	இகம்யூ(மா)	...	10,743
கே. ஜெயராமன்	சுயே	...	936
பி. முருகவேல்	அஇதமுக	...	366
ஆர். பழனிசாமி	காங்(தி)	...	354
எஸ். சந்திரசேகரன்	ஜனதா	...	268
எஸ். அந்தோணி	சுயே	...	237
என்.ஏ. மயில்ராஜ்	சுயே	...	131
எம். பொன்னுசாமி	சுயே	...	100
கே. சுந்தரம்	சுயே	...	81
கே. பொன்னப்பன்	சுயே	...	80
ஏ. அன்பழகன்	சுயே	...	74

கே. பெருமாள்	சுயே	...	69
ஆர். மாசனன்	சுயே	...	69
ஐ.பி.எஸ். தண்டபாணி	சுயே	...	68
பி.சி. ராமச்சந்திரன்	சுயே	...	66
ஏ. ஜஸ்டின்	சுயே	...	56
என். குணசேகரன்	சுயே	...	50
வி. விஸ்வநாதன்	சுயே	...	49
ஆர்.எஸ். வெங்கட்ராமன்	சுயே	...	43
எஸ். முருகன்	சுயே	...	39
கே.என். கண்ணன்	சுயே	...	39
எம். ராமசாமி	சுயே	...	37
வி.சண்முகம்	சுயே	...	36
கே.என். குமாரவேல்	சுயே	...	34
ஏ. அய்யனார்	சுயே	...	26
எல்.கே.பி.எல். ராஜா	சுயே	...	22
எஸ்.எம்.டி. ஜெகன்னாதன்	சுயே	...	21
எம்.கே. காஜா மொகைதீன்	சுயே	...	13

150. வேடசந்தூர்

மொத்த வாக்காளர்	...	2,16,941
பதிவான வாக்குகள்	...	1,44,224
செல்லாதவை	...	6,361

எஸ்.வி. கிருஷ்ணன் (திமுக) வெற்றி

எஸ்.வி.கிருஷ்ணன்	திமுக	...	60,639
எஸ். காந்திராஜன்	அஇஅதிமுக	...	39,870
வி.பி. பாலசுப்பிரமணியன்	மதிமுக	...	33,802
எச்.ஆர்.எஸ். முத்துகிருஷ்ணன்	பாஜக	...	733
எம். கலீல் ரஹ்மான்	சுயே	...	498
எஸ். தண்டபாணி	சுயே	...	342
ஏ. சந்திரசேகர்	சுயே	...	299
எஸ். மனோகரன்	இகம்யூ(மா)	...	239
ஆர். மாரியப்பன்	சுயே	...	228
சிவசுப்பிரமணி (எ) தலித் சிவா	சுயே	...	197
பி. பழனிசாமி	சுயே	...	180
எம். பெருமாள்	சுயே	...	148
வி.எஸ். காளியப்பன்	சுயே	...	138
கே. தங்கராஜ்	சுயே	...	121
பி. முருகன்	சுயே	...	91
ஆர். கணேசன்	சுயே	...	81
கே. வெங்கடேஷ்	சுயே	...	73
பி. ஆறுமுகம் யாதவ்	சுயே	...	65
டி. பெரியசாமிபிள்ளை	சுயே	...	62
எஸ். வீரன்	சுயே	...	57

151. அரவாக்குறிச்சி

மொத்த வாக்காளர்	...	1,69,837
பதிவான வாக்குகள்	...	1,12,392
செல்லாதவை	...	5,124

எஸ்.எஸ். முகமது இஸ்மாயில் (திமுக) வெற்றி

எஸ்.எஸ். முகமது இஸ்மாயில்	திமுக	...	41,153
வி.கே. துரைசாமி	அஇஅதிமுக	...	32,059
மஞ்சனூர் பி. ராமசாமி	மதிமுக	...	26,203
கே. குணசேகரன்	சுயே	...	4,767
வி.எஸ். சென்னியப்பன்	பாஜக	...	1,138
ஜெ. ஞானசேகரன்	பாமக	...	737
எஸ். குமார்	சுயே	...	455
ஜி. ஜெயபால்	சுயே	...	399
நடராஜன்	சுயே	...	224
ஆர். அண்ணாதுரை	சுயே	...	70
ஆர். என். தயாளன்	சுயே	...	63

152. கரூர்

மொத்த வாக்காளர்	...	2,18,072
பதிவான வாக்குகள்	...	1,52,493
செல்லாதவை	...	5,276

வாசுகி முருகேசன் (திமுக) வெற்றி

வாசுகி முருகேசன்	திமுக	...	79,302
எம். சின்னசாமி	அஇஅதிமுக	...	47,294
ஆர். பழனிசாமி	மதிமுக	...	14,869
எஸ். ஜான் பாண்டியன்	சுயே	...	1,346
எம். தவநாதன்	பாஜக	...	944
ஏ. சந்திரமோகன் (எ) பாபு	சுயே	...	604
ஏ. ராமலிங்கம்	சுயே	...	274
ஆர்.என். ராஜேந்திரன்	சுயே	...	188
எம். ராஜு	சுயே	...	180
ஏ. முகமது அசீப் கான்	சுயே	...	164
எம். மெய்யழகன்	சுயே	...	147
எம். பொன்னுசாமி	சுயே	...	134
என்.எம். ரவீந்தரன்	சுயே	...	129
பி. முருகேசன்	சுயே	...	123
வி.ஆர். ஆறுமுகம்	சுயே	...	102
பி. முருகேசன்	சுயே	...	101
கே.எஸ். வீரமலை	சுயே	...	100
பி. கவிதாசன்	சுயே	...	91
ஆர். செல்லமுத்து	சுயே	...	89
எம். நம்பியப்பன்	சுயே	...	86
பி. நல்லசாமி	சுயே	...	81
என்.ஆர். செல்வம்	சுயே	...	80
எஸ். எஸ். பாலசுந்தரம்	சுயே	...	79
கே. வேலுசாமி	சுயே	...	73
ஜி. இளங்கோ	சுயே	...	69
டி. சுப்புரத்தினம்	சுயே	...	68
வி.சி. ராமகிருஷ்ணன்	சுயே	...	65
வி. ரங்கசாமி	சுயே	...	61
எம்.கே. தனபால்	சுயே	...	56
வி.எஸ். திலகர்	சுயே	...	55
எம்.என். கோபாலன்	சுயே	...	51
வி.என். ராஜகோபால்	சுயே	...	48
கே. ராமலிங்கம்	சுயே	...	45
எஸ். அம்மையப்பன்	சுயே	...	41
கே. பாலுசாமி	சுயே	...	40
கே. கந்தசாமி	சுயே	...	29
கே. பாலுசாமி	சுயே	...	9

153. கிருஷ்ணராயபுரம் (தனி)

மொத்த வாக்காளர்	...	1,70,739
பதிவான வாக்குகள்	...	1,21,497
செல்லாதவை	...	7,013

எஸ். நாகரத்தினம் (திமுக) வெற்றி

எஸ். நாகரத்தினம்	திமுக	...	57,638
ஏ. அறிவழகன்	அஇஅதிமுக	...	42,461
எஸ். திருநாவுக்கரசு	மாகம்	...	6,442
டி.வி. அம்பலவாணன்	காங்(தி)	...	5,886
பி. ராமச்சந்திரன்	சுயே	...	797
கே. பூசைமணி	ஜனதா	...	636
ஏ. கணேசன்	சுயே	...	213
ஆர். ராசு	சுயே	...	183
எம். அப்பாவு	சுயே	...	163
கே.எஸ். சேகர்	சுயே	...	65

154. மருங்காபுரி

மொத்த வாக்காளர்	...	1,75,950
பதிவான வாக்குகள்	...	1,26,286
செல்லாதவை	...	5,968

பி.எம். செங்குட்டுவன் (திமுக) வெற்றி

பி.எம். செங்குட்டுவன்	திமுக	...	56,380
கே. சோலைராஜ்	அஇஅதிமுக	...	49,986
ஏ. துரைராஜ்	மதிமுக	...	11,074
எஸ். தங்கவேலு	பாஜக	...	1,259
பி. சார்லஸ் சாமிதாஸ்	பாமக	...	1,105
கே. திருப்பதி	சுயே	...	253
எஸ். ராஜூ	சுயே	...	167
வி. பழனிமுத்து	சுயே	...	94

155. குளித்தலை

மொத்த வாக்காளர்	...	1,73,318
பதிவான வாக்குகள்	...	1,29,706
செல்லாதவை	...	6,660

ஆர். செல்வம் (திமுக) வெற்றி

ஆர். செல்வம்	திமுக	...	60,521
ஏ. பாப்பாசுந்தரம்	அஇஅதிமுக	...	42,771
ஆர். புகழேந்தி	மதிமுக	...	11,356
பி. கர்ளியப்பன்	சுயே	...	5,132
இ. திராவிடமணி	சுயே	...	995
எல். ஸ்ரீரங்க ரெட்டியார்	ஜனதா	...	578
ர.பி. இராஜலிங்கம்	சுயே	...	539
என். கருப்பையா	சுயே	...	293
ஏ. தங்கவேலு	சுயே	...	227
ஜெ. அன்புமொழி	சுயே	...	165
எம்.ஜெ. செல்வநாதன்	சுயே	...	143
எஸ். ஆரோக்கியம்	சுயே	...	129
டி. முத்துசாமி பூசாரி	சுயே	...	121
கே.எஸ். மோகன்	சுயே	...	76

156. தொட்டியம்

மொத்த வாக்காளர்	...	1,65,008
பதிவான வாக்குகள்	...	1,21,018
செல்லாதவை	...	6,172

கே. கன்னையன் (திமுக) வெற்றி

கே. கன்னையன்	திமுக	...	74,903
என். நெடுமாறன்	அஇஅதிமுக	...	33,921
இ.பி. ரத்தினம்	மதிமுக	...	4,367
எஸ். குகநாதன்	சுயே	...	475
பி. சீனிவாசன்	ஜனதா	...	352
எஸ். மனோகரன்	சுயே	...	340
டி. சிவலிங்கம்	சுயே	...	135
பி. அரிபாஸ்கர்	சுயே	...	117
கே. விக்னேஸ்வரன்	சுயே	...	115
எம்.பி. தங்கராசு	சுயே	...	89
டி. சுப்பிரமணியன்	சுயே	...	32

157. உப்பிலியாபுரம் (தனி)

மொத்த வாக்காளர்	...	1,70,627
பதிவான வாக்குகள்	...	1,17,574
செல்லாதவை	...	4,432

டி. கருப்புசாமி (திமுக) வெற்றி

டி. கருப்புசாமி	திமுக	...	70,372
ஆர். சரோஜா	அஇஅதிமுக	...	35,804
பி. ராஜேந்திரன்	மதிமுக	...	6,144
பி. பெரியசாமி	சுயே	...	389
டி. செல்வராணி	சுயே	...	259
வி. ரவிச்சந்திரன்	சுயே	...	174

158. முசிறி

மொத்த வாக்காளர்	...	1,88,570
பதிவான வாக்குகள்	...	1,39,122
செல்லாதவை...		7,224

எம்.என். ஜோதி கண்ணன் (திமுக) வெற்றி

எம்.என். ஜோதி கண்ணன்	திமுக	...	67,319
சி. மல்லிகா சின்னசாமி	அஇஅதிமுக	...	39,551
என். செல்வராஜ்	மதிமுக	...	20,848
என். பாஸ்கர்	சுயே	...	575
பி. சங்கரன்	சுயே	...	342
பி. சங்கர்	சுயே	...	268
கே.எஸ். மோகன்	சுயே	...	261
எம். சுப்பிரமணியன்	சுயே	...	227
பி. கல்விநாயகம்	சுயே	...	223
என். சங்கரலிங்கம்	சுயே	...	201

கே. அருணாசலம்	சுயே	...	198
ஆர். அன்புமணி	சுயே	...	187
பி. சரோஜா வீரப்பன்	சுயே	...	172
ஏ. அகமது பாஷா	சுயே	...	164
எம். அரிதாஸ்	சுயே	...	160
பி.ஆர். மாரிமுத்து	சுயே	...	156
பி. ஜெகதீசன்	சுயே	...	140
ஜெ. பாஸ்கரன்	சுயே	...	134
எம். செந்தில்குமார்	சுயே	...	123
பி. சம்பத்	சுயே	...	121
எம். மாணிக்கம்பிள்ளை	சுயே	...	91
கே. ராமசாமி	சுயே	...	79
எம். வேலுசாமி	சுயே	...	70
எம். கோவிந்தன்பிள்ளை	சுயே	...	67
எஸ். தங்கராஜ்	சுயே	...	63
பி. பழனிவேல்	சுயே	...	56
ஆர். நவநீதகிருஷ்ணன்	சுயே	...	46
பி. ராஜகோபால்	சுயே	...	46

159. லால்குடி

மொத்த வாக்காளர்	...	1,67,192
பதிவான வாக்குகள்	...	1,28,580
செல்லாதவை	...	5,740

கே.என். நேரு (திமுக) வெற்றி

கே.என். நேரு	திமுக	...	84,113
ஜெ. லோகாம்பாள்	காங்	...	24,609
பி. பொன்பாண்டியன்	மதிமுக	...	12,890
பி. சுப்பிரமணியன்	சுயே	...	267
ஆர். ஸ்ரீராமுலு	சுயே	...	219
பி.கே. கிருஷ்ணமூர்த்தி	சுயே	...	185
ஜி. ஸ்ரீரங்கம்மாள்	சுயே	...	167
என். மூக்கன்	சுயே	...	128
எஸ். கந்தசாமி	சுயே	...	97
ஏ. மணிவண்ணன்	சுயே	...	92
பி. ராஜப்பா	சுயே	...	73

160. பெரம்பலூர் (தனி)

மொத்த வாக்காளர்	...	1,77,313
பதிவான வாக்குகள்	...	1,23,654
செல்லாதவை	...	5,779

டாக்டர் எம். தேவராஜன் (திமுக) வெற்றி

டாக்டர் எம். தேவராஜன்	திமுக	...	64,918
எஸ். முருகேசன்	அஇஅதிமுக	...	41,517
எம். விபூஷணன்	மதிமுக	...	6,762
எஸ்.வி. தங்கவேல்	சுயே	...	611
கே. சாம்பசிவம்	ஜனதா	...	565
என். சுப்பிரமணியன்	சுயே	...	533
சி. துரைசாமி	சுயே	...	383
எஸ். சிங்காரம்	சுயே	...	359
வி. பரமசிவம்	சுயே	...	346

தமிழ்நாட்டில் 12 ஆண்டுகளுக்குப் பிறகு, இந்தப் பொதுத் தேர்தலில் தான் அதிக அளவில், அதாவது 67.16 சதவிகித வாக்குகள் பதிவாகியுள்ளன. இதற்கு முன் நடந்த தேர்தல்களில் பதிவான வாக்குகள் சதவீத விவரம் வருமாறு:

1952 - 57.89, 1957 - 47.71,
1962 - 68.77, 1967 - 76.59,
1971 - 71.83, 1977 - 67.14,
1980 - 66.76, 1984 - 72.98,
1989 - 66.87, 1991 - 63.62.

எம். கேசவன்	சுயே	...	276
கே. ஸ்ரீரங்கன்	சுயே	...	259
ஐ. ஈஸ்வரன்	சுயே	...	217
சி. அறிவழகன்	சுயே	...	198
பி. தங்கவேல்	சுயே	...	189
எம். ராஜேந்திரன்	சுயே	...	189
பி.ஆர். ரத்தினசாமி	சுயே	...	157
எம். வீரமுத்து	பசபா	...	152
கே. பெரியசாமி	சுயே	...	100
எஸ். பூமலை	சுயே	...	81
கே. ஜெகதீஸ்வரராஜ்	சுயே	...	63

161. வரகூர் (தனி)

மொத்த வாக்காளர்	...	1,64,523
பதிவான வாக்குகள்	...	1,14,816
செல்லாதவை	...	6,907

வி. துரைசாமி (திமுக) வெற்றி

வி. துரைசாமி	திமுக	...	56,076
ஏ. பழனிமுத்து	அஇஅதிமுக	...	34,925
ஜெ. சிவஞானமணி	பாமக	...	11,487
ஏ. காந்தி	சுயே	...	2,408
எம். பழனிமுத்து	ஐத	...	2,015
பி. காமராஜ்	ஜனதா	...	399
எம். கணபதி	சுயே	...	209
ஆர். ராமலிங்கம்	சுயே	...	195
பி. சுப்பிரமணியன்	சுயே	...	195

162. அரியலூர்

மொத்த வாக்காளர்	...	1,59,636
பதிவான வாக்குகள்	...	1,25,583

செல்லாதவை		...	8,729

டி. அமரமூர்த்தி (தமாகா) வெற்றி

டி. அமரமூர்த்தி	தமாகா	...	62,157
ஏ. இளவரசன்	அஇஅதிமுக	...	37,263
கே. சின்னப்பா	மதிமுக	...	12,163
பி. ராஜா	பாமக	...	2,926
ஜி. அய்யாரப்பன்	பாஜக	...	1,060
எம். பன்னீர்செல்வம்	சுயே	...	804
ஏ. நெடுமாறன்	சுயே	...	147
எஸ். கலியபெருமாள்	சுயே	...	135
கே. பரமசிவம்	சுயே	...	103
கே. முருகேசன்	சுயே	...	96

163. ஆண்டிமடம்

மொத்த வாக்காளர்	...	1,43,938
பதிவான வாக்குகள்	...	1,11,237
செல்லாதவை	...	6,242

ஏ. ராசேந்திரன் (எ) தீரன் (பாமக) வெற்றி

ஏ. ராசேந்திரன் (எ) தீரன்	பாமக	...	49,853
எஸ். சிவசுப்பிரமணியன்	திமுக	...	36,451
எம். ஆர்தர் ஹெல்லர்	காங்	...	13,779
பி. ராமலிங்கம்	மதிமுக	...	3,526
வி.பி. ஆறுமுகம்	சுயே	...	567
ஏ.எம். கருணாநிதி	சுயே	...	257
சி. மாரிமுத்து	சுயே	...	179
பி.ஜி. கோபால்	சுயே	...	140
எஸ். அண்ணாதுரை	சுயே	...	125
சி. ராஜேந்திரன்	சுயே	...	118

164. ஜெயங்கொண்டம்

மொத்த வாக்காளர்	...	1,65,927
பதிவான வாக்குகள்	...	1,29,549
செல்லாதவை	..	7,448

கே.சி. கணேசன் (திமுக) வெற்றி

கே.சி. கணேசன்	திமுக	...	52,421
குருநாதன் (எ) குரு	பாமக	...	39,931
டாக்டர் என். மாசிலாமணி	இதேகா	...	22,500
டி. தனசேகர்	மதிமுக	...	5,631
டி. ராமலிங்கம்	சுயே	...	962
திருமதி கே. செந்தமிழ்ச்செல்வி	சுயே	...	248
திருமதி எஸ்.பஞ்சாமிர்தம்	ஜனதா	...	221
டாக்டர் சி. அசன் பட்டுசாமி	சுயே	...	121
டி.கே. அண்ணன்	சுயே	...	66

165. ஸ்ரீரங்கம்

மொத்த வாக்காளர்	...	1,99,316
பதிவான வாக்குகள்	...	1,37,537
செல்லாதவை	...	5,914

டி.பி. மாயவன் (திமுக) வெற்றி

டி.பி. மாயவன்	திமுக	...	73,371
எம். பரஞ்சோதி	அஇஅதிமுக	...	43,512
எம். பேரூர் தர்மலிங்கம்	மதிமுக	...	9,971
கே. மகாலிங்கம்	பாஜக	...	2,550
பி. வாசுதேவன்	சுயே	...	464
திருமதி ஆர். சந்திரா	சுயே	...	229
எஸ். திருவேங்கடம்	சுயே	...	196
எம். கிருஷ்ணமூர்த்தி	சுயே	...	157
டி. ரவி	சுயே	...	142
ஏ. ராஜசேகர்	சுயே	...	141
பெருமாள்	சுயே	...	137
என். இராகவன்	சுயே	...	134
டி. சேகர்	சுயே	...	115
ஆர். செல்வராஜ் ஆனஸ்ட்	சுயே	...	104
ஆர். பெருமாள்	சுயே	...	104
டாக்டர் பி. கிருஷ்ணமூர்த்தி	சுயே	...	95
எஸ். பாளை திருநாவுக்கரசு	சுயே	...	87
எம்.கே. ராமானுஜம்	சுயே	...	64
கே. கதிரேசன்	சுயே	...	50

166. திருச்சிராப்பள்ளி - 1

மொத்த வாக்காளர்	...	1,20,155
பதிவான வாக்குகள்	...	7,77,64
செல்லாதவை	...	2,008

பி. பரணிகுமார் (திமுக) வெற்றி

பி. பரணிகுமார்	திமுக	...	48,045
கு.ப. கிருஷ்ணன்	அஇஅதிமுக	...	20,535
ஏ. மலர்மன்னன்	மதிமுக	...	3,932
எஸ்.பி. பழனியப்பன்	பாஜக	...	895
என். நலன்கிள்ளி	சுயே	...	831
எஸ். சாமிமுத்து	பாமக	...	312
எம். ஜேம்ஸ்	ஜனதா	...	88
எம. உமாமகேஸ்வரி	சுயே	...	83
பி. அப்துல் அசீஸ்	சுயே	...	76
ஆர். பழனிசாமி	சுயே	...	62
ஏ.ஆர். நிஸ்தார் அலி	சுயே	...	54
கே. சையது முஸ்தபா	சுயே	...	49
ஜெ. யாகூப்	சுயே	...	46
பி. அப்துல் சுக்கூர்	சுயே	...	45
ஜி.ஏ. பால்ராஜ்	சுயே	...	42
டி. லாசர்	சுயே	...	41
எம்.கே. முத்துசாமி	சுயே	...	40
எம். பீர் முகமது	சுயே	...	36
ஜெ.ஆர். சுபாஷ்	சுயே	...	34
எஸ். கலியமூர்த்தி	தநாஇவெஇக	...	33
ஏ. ஜெயராமன்	சுயே	...	33
பி, ஜாகிர் உசேன்	சுயே	...	30
சி. மருதநாயகம் பிள்ளை	சுயே	...	29
பி. விஜயகுமார்	சுயே	...	29

ஆர். பாலகிருஷ்ணன்	சுயே	...	29
கே. ஜமீல் அகமது	சுயே	...	27
பி. பாலசுப்பிரமணியன்	சுயே	...	26
எஸ். சவுந்தரராஜன்	சுயே	...	25
ஐ. பிரான்சிஸ் சேவியர்	சுயே	...	22
பி. முகமது ரபீக்	சுயே	...	21
எல்.ஏ. கலியமூர்த்தி	சுயே	...	17
எஸ். கிருஷ்ணாம்பிள்ளை	சுயே	...	17
கே. பாலகணேசன்	சுயே	...	17
என். ராமலிங்கம்	சுயே	...	17
எஸ். வீராசாமி	சுயே	...	14
டி.கே. கருத்தபாண்டியன்	சுயே	...	13
ஜி. அசிமுதீன்	சுயே	...	13
பி. கிருஷ்ணன்	சுயே	...	10
எம். வடிவேல்	சுயே	...	9
ஜெ. ஜெயகுமார்	சுயே	...	7
எஸ். மாரியப்பன்	சுயே	...	6
வி. முத்துகுமார்	சுயே	...	4
எம். பஷீர்	சுயே	...	4
சி. கூத்தரசன்	சுயே	...	3

167. திருச்சிராப்பள்ளி-2

மொத்த வாக்காளர்	...	1,80,447
பதிவான வாக்குகள்	...	1,06,920
செல்லாதவை	...	2,797

அன்பில் பொய்யாமொழி (திமுக) வெற்றி

அன்பில் பொய்யாமொழி	திமுக	...	71,058
பி. செல்வராஜ்	அஇஅதிமுக	...	26,229
ஜி. விஜயலட்சுமி	இகம்யூ(மா)	...	3,849
கே. ஸ்ரீராம்	பாஜக	...	1,724
பி. நாகேந்திரன்	சுயே	...	134
இல்லியாஸ் ராஜா	சுயே	...	115
ஜெ. அஜீஸ் டி. பாஷா	சுயே	...	106
கே. வெங்கட்ராமன்	சுயே	...	90
எஸ். செல்வராஜ்	சுயே	...	89
பி. சிதம்பரம்	சுயே	...	89
எஸ். வீராசாமி	சுயே	...	84
பி. சுப்பையா	சுயே	...	84
எம். கருப்பையா	சுயே	...	82
எம். மனோகரன்	சுயே	...	53
எஸ். மைனாவதி	சுயே	...	45
கே. சுரேஷ் குமார்	சுயே	...	45
ஜி. மில்ராஜ்	சுயே	...	43
எஸ். தஜுதீன் அக்பர்	சுயே	...	37
எம். தங்கவேல் பிள்ளை	சுயே	...	37
என். ராஜா	சுயே	...	32
ஜெ. ராமு	சுயே	...	23
வி ராஜேந்திரன்	சுயே	...	21
ஆர். துரைராஜ் சோலாகர்	சுயே	...	21
எம். கதிரேசன்	சுயே	...	17
பி. பெரிய ராஜா	சுயே	...	16

168. திருவெறும்பூர்

மொத்த வாக்காளர்	...	2,14,373
பதிவான வாக்குகள்	...	1,30,410
செல்லாதவை	...	4,701

கே. துரை (திமுக) வெற்றி

கே. துரை	திமுக	...	78,692
டி. ரத்தினவேல்	அஇஅதிமுக	...	31,939
கே. முகமது அலி	மாகம்	...	11,128
ஜி. ராஜப்பா	காங்(தி)	...	1,042
பி. முருகேசன்	சுயே	...	668
சி. நீலமேகம்	சுயே	...	577
ஆர். பார்த்திபன்	சுயே	...	323
எம். சின்ராஜ்	சுயே	...	243
ஆர். தாத்துஅடைக்கப்பத்தார்	சுயே	...	174
வி. சிவகுமார்	சுயே	...	161
ஏ. ஆரோக்கியசாமி	சுயே	...	113
பி. முருகேசன் சுப்பிரமணியம்	சுயே	...	107
சி. செல்வராஜ்	சுயே	...	95
சி. ரெளத்தர்ஷா	சுயே	...	85
எஸ். சங்கபிள்ளை	சுயே	...	72
ஆர். ரகுநாதன்	சுயே	...	72
ஐ. பிரான்சிஸ் சேவியர்	சுயே	...	68
கே. ராஜேந்திரன்	சுயே	...	55
எஸ். முத்துகருப்பன்	சுயே	...	53
எஸ். முருகபூஷணம்	சுயே	...	42

169. சீர்காழி (தனி)

மொத்த வாக்காளர்	...	1,57,467
பதிவான வாக்குகள்	...	1,13,403
செல்லாதவை	...	5,430

எம். பன்னீர்செல்வம் (திமுக) வெற்றி

எம். பன்னீர்செல்வம்	திமுக	...	63,975
வி. பாரதி	அஇஅதிமுக	...	34,281
பி. முத்துசாமி	பாமக	...	5,461
ஆர். செந்தில்செல்வன்	மதிமுக	...	3,452
என். குணசேகரன்	இகம்யூ(மாலெ)	...	630
ஆர். பன்னீர்செல்வம்	சுயே	...	174

170. பூம்புகார்

மொத்த வாக்காளர்	...	1,48,327
பதிவான வாக்குகள்	...	1,08,955
செல்லாதவை	...	6,128

ஜி. மோகனதாசன் (திமுக) வெற்றி

ஜி. மோகனதாசன்	திமுக	...	51,285
என். விஜயபாலன்	அஇஅதிமுக	...	32,872
எஸ்.எம். சம்சுதீன்	மதிமுக	...	12,222
டி. குபேந்திர குணபாலன்	பாமக	...	5,682

பி. அன்பழகன்	இகம்யூ(மா)	...	294
டி. ராஜா பாகர்	சுயே	...	177
ஜி. வெங்கடநாதன்	சுயே	...	139
ஜெ. இளங்கோவன்	சுயே	...	78
பி. கலைவாணி	சுயே	...	78

171. மயிலாடுதுறை

மொத்த வாக்காளர்	...	1,51,914
பதிவான வாக்குகள்	...	1,07,912
செல்லாதவை	...	4,453

எம்.எம்.எஸ். அபுல் அசன் (தமாகா) வெற்றி

எம்.எம்.எஸ். அபுல் அசன்	தமாகா	...	60 522
ராம. சிதம்பரம்	இதேகா	...	25,718
கே. ராமகிருஷ்ணன்	பாமக	...	3,768
எம். மகாலிங்கம்	மதிமுக	...	4,614
ஆர். மாரிமுத்து	சுயே	...	1,103
வி. குபேந்திரன்	சுயே	...	697
ஆர். ராஜாராமன்	சுயே	...	399
டி. வைத்தியநாதசாமி	சுயே	...	270
ஆர். சுடர் காளிமுத்து	சுயே	...	238
ஆர். பூராசாமி	சுயே	...	192
டி. லலிதா	சுயே	...	183
ஆர். கலியமூர்த்தி	சுயே	...	153
டி. பீட்டர்	சுயே	...	102
ஏ. லட்சுமி நாராயணன்	சுயே	...	91
எஸ். கிருஷ்ணன்	சுயே	...	86
சி. மாரி	சுயே	...	69
எஸ். ஜெயராமன்	சுயே	...	54

172. குத்தாலம்

மொத்த வாக்காளர்	...	1,57,532
பதிவான வாக்குகள்	...	1,18,316
செல்லாதவை	...	5,759

குத்தாலம் பி. கல்யாணம் (திமுக) வெற்றி

குத்தாலம் பி. கல்யாணம்	திமுக.	..	60,940
எம். ராஜேந்திரன்	அஇஅதிமுக	...	35,219
பாப்பா சுப்பிரமணியம்	பாமக	..	.8,267
ஆர். ராஜமாணிக்கம்	மதிமுக	...	7,424
ஏ.வி. முருகன்	சுயே	...	139
சி. கலியபெருமாள்	சுயே	...	133
ஏ.ஆர். சபருல்லா	சுயே	...	77
எஸ். சாமிநாதன்	சுயே	...	74
ஏ. அப்துல் ஜலீல்	சுயே	...	70
டி. நாகூரான்	சுயே	...	66
வி. பாலசுப்பிரமணியன்	சுயே	...	63
கே. வெங்கடாசலம்	சுயே	...	48
ஆர். சுப்ராஜ்	சுயே	...	37

173. நன்னிலம் (தனி)

மொத்த வாக்காளர்	...	1,60,652
பதிவான வாக்குகள்	...	1,17,573
செல்லாதவை	...	8,775

டாக்டர் பத்மா (தமாகா) வெற்றி

டாக்டர் பத்மா	தமாகா	...	66,773
டாக்டர் கே. கோபால்	அஇஅதிமுக	...	30,800
பி. தங்கையன்	இகம்யூ(மா)	...	10,291
எஸ். கலைவாணன்	சுயே	...	451
டி. கவிஞர் காசிநாதன்	சுயே	...	298
பாலகுரு துரை.	சுயே	...	131
டி.எம். மணி	சுயே	...	54

174. திருவாரூர் (தனி)

மொத்த வாக்காளர்	...	1,69,664
பதிவான வாக்குகள்	...	1,22,821
செல்லாதவை	...	7,528

ஏ. அசோகன் (திமுக) வெற்றி

ஏ. அசோகன்	திமுக	...	69,212
பி. ஆறுமுக பாண்டியன்	இதேகா	...	24,845
எஸ். வீராசாமி	இகம்யூ(மா)	...	19,551
எம். கணேசன்	பாஜக	...	1,275
கே. சண்முகம்	சுயே	...	410

175. நாகப்பட்டினம்

மொத்த வாக்காளர்	...	1,54,116
பதிவான வாக்குகள்	...	1,12,162
செல்லாதவை	...	5,620

ஜி. நிசாமுதீன் (திமுக) வெற்றி

ஜி. நிசாமுதீன்	திமுக	...	46,533
ஆர். ஜீவானந்தம்	அஇஅதிமுக	...	26,805
வி. மாரிமுத்து	இகம்யூ(மா)	...	20,990
பி. ராஜேந்திரன்	காங்(தி)	...	9,992
எஸ். புகழேந்தி	பாஜக	...	1,578
டி. முத்தையன்	சுயே	...	270
எம். குகானந்தம்	சுயே	...	163
எஸ். பரமாயி	சுயே	...	152
டி. சந்தானம்	சுயே	...	59

176. வேதாரண்யம்

மொத்த வாக்காளர்	...	1,54,906

பதிவான வாக்குகள்	...	1,21,695
செல்லாதவை	...	6,222

எஸ்.கே. வேதரத்தினம் (திமுக) வெற்றி

எஸ்.கே. வேதரத்தினம்	திமுக	...	54,185
பி.சி.வி. பாலசுப்பிரமணியன்	இதேகா	...	31,393
எம். மீனாட்சி சுந்தரம்	மதிமுக	...	29,252
டாக்டர் என்.ஏ. கார்த்திகேயன்	சுயே	...	332
கே. நடராஜன்	சுயே	...	229
ஆர். ராமமூர்த்தி	சுயே	...	82

177. திருத்துறைப்பூண்டி (தனி)

மொத்த வாக்காளர்	...	1,72,586
பதிவான வாக்குகள்	...	1,28,318
செல்லாதவை	...	3,532

ஜி. பழனிசாமி (இகம்யூ) வெற்றி

ஜி. பழனிசாமி	இகம்யூ	...	79,103
கே. கோபாலசாமி	இதேகா	...	25,415
பி.என். தங்கராசு	இகம்யூ(மா)	...	19,336
எஸ். சரவணன்	அஇதமுக	...	727
எம். பாஸ்கரர்	சிவ்சேனா	...	205

178. மன்னார்குடி

மொத்த வாக்காளர்	...	1,70,116
பதிவான வாக்குகள்	...	1,24,613
செல்லாதவை	...	4,537

வி. சிவபுண்ணியம் (இகம்யூ) வெற்றி

வி. சிவபுண்ணியம்	இகம்யூ	...	71,803
கே. கலியபெருமாள்	அஇஅதிமுக	...	31,969
பி. தமிழரசன்	மதிமுக	...	14,582
திருமதி ஆர். தனலட்சுமி	பாமக	...	875
எஸ். ராஜகோபாலன்	சுயே	...	259
ஏ. கோபி	சுயே	...	119
கே. ராமலிங்கம்	சுயே	...	99
என். லட்சுமணன்	சுயே	...	90
ஆர்.ஜி. ராமதாஸ் செட்டியார்	சுயே	...	87
ஜி. ராகவன்	சிவசேனா	...	80
திருமதி வி. வேதநாயகி	சுயே	...	59
கே. ஜீவானந்தம்	சுயே	...	54

179. பட்டுக்கோட்டை

மொத்த வாக்காளர்	...	1,71,478
பதிவான வாக்குகள்	...	1,21,856
செல்லாதவை	...	4,433

பி. பாலசுப்பிரமணியன் (திமுக) வெற்றி

பி. பாலசுப்பிரமணியன்	திமுக	...	69,880
சீனி. பாஸ்கரன்	அஇஅதிமுக	...	36,259
ஜி. ரங்கநாதன்	மதிமுக	...	9,656
கே.எம். நமச்சிவாயம்	பாஜக	...	1,268
வி. சக்திவேல்	சுயே	...	184
என். வைத்தியநாதன்	சுயே	...	93
என். ராமலிங்கம்	சுயே	...	83

180. பேராவூரணி

மொத்த வாக்காளர்	...	1,62,336
பதிவான வாக்குகள்	...	1,26,931
செல்லாதவை	...	7,447

வி. திருஞானசம்பந்தம் (தமாகா) வெற்றி

வி. திருஞானசம்பந்தம்	தமாகா	...	70,112
கே. சக்திவேல்	இதேகா	...	30,472
என்.கே. லெனின்	மதிமுக	...	16,151
பொன். ராமசாமி	பாஜக	...	1,475
கே. கந்தசாமி	சுயே	...	944
ஜி. ஜெயராமன்	சுயே	...	184
எஸ். வீரத்தமிழன்	சுயே	...	146

181. ஒரத்தநாடு

மொத்த வாக்காளர்	...	1,65,160
பதிவான வாக்குகள்	...	1,24,957
செல்லாதவை	..	5,782

பி. ராஜமாணிக்கம் (திமுக) வெற்றி

பி. ராஜமாணிக்கம்	திமுக	...	68,213
வி. சூரியமூர்த்தி	அஇஅதிமுக	...	37,864
எல். கணேசன்	மதிமுக	...	13,098

182. திருவோணம்

மொத்த வாக்காளர்	...	1,76,060
பதிவான வாக்குகள்	...	1,32,082
செல்லாதவை	...	5,867

எம். ராமச்சந்திரன் (திமுக) வெற்றி

எம். ராமச்சந்திரன்	திமுக	...	72,403
கே. தங்கமுத்து	அஇஅதிமுக	...	40,853

துரை. பாலகிருஷ்ணன்	மதிமுக	...	9,524
கே. குஞ்சுபிள்ளை முத்தரையர்	பாமக	...	771
ஆர். நெடுஞ்செழியன்	சுயே	...	652
எம். கலியபெருமாள்	சுயே	...	446
டி. சாமிய்யா	சுயே	...	380
வி. யாதவ கலியபெருமாள்	சுயே	...	237
சி. பாலய்யன்	சுயே	...	230
பாளையன்	சுயே	...	192
வி. ராஜு உடையார்	சுயே	...	148
ஆர்.எம். ரகுபதி	சுயே	...	138
ஆறுமுக வாண்டையார்	சுயே	...	101
கே. குணசீலன்	தமம	...	87
ஆர். நாராயணன்	சுயே	...	53

183. தஞ்சாவூர்

மொத்த வாக்காளர்	...	1,88,736
பதிவான வாக்குகள்	...	1,24,306
செல்லாதவை	...	3,568

எஸ்.என்.எம். உபயதுல்லா (திமுக) வெற்றி

எஸ்.என்.எம். உபயதுல்லா	திமுக	...	79,471
எஸ்.டி. சோமசுந்தரம்	அஇஅதிமுக	...	34,389
டாக்டர் கே. வேலுசாமி	மதிமுக	...	5,012
கே.ஏ. தனராஜன்	சுயே	...	269
பி. சேகர்	சுயே	...	222
ஜி. பாலசுப்பிரமணியன்	சுயே	...	173
ஏ.பி. ஜெகன்மோகன்	சுயே	...	152
கே. கைலாசம்	சுயே	...	127
நம்பியயல் ரவீந்திரன்	சுயே	...	103
டி.கே. கருத்தபாண்டியன்	சுயே	...	98
கே. அருள்மொழிராஜன்	சுயே	...	98
கே. சுந்தரமூர்த்தி	சுயே	...	94
ஏ. சிங்காரவேல்	சுயே	...	77
எஸ்.எஸ். குமார்	சுயே	...	76
பி. திரவியம்	சுயே	...	72
டி. அன்பழகன்	சுயே	...	70
டி.எஸ். பூபதி	சுயே	...	65
எஸ். முனியாண்டி	சுயே	...	48
எஸ். விஜயரங்கம்	சுயே	...	43
கே.சி. மகேந்திரன்	சுயே	...	40
கே. சோழமன்னார் கனகராஜா	சுயே	...	39

184. திருவையாறு

மொத்த வாக்காளர்	...	1,45,060
பதிவான வாக்குகள்	...	1,06,678
செல்லாதவை	...	4,704

துரை. சந்திரசேகரன் (திமுக) வெற்றி

துரை. சந்திரசேகரன்	திமுக	...	57,429
எம். சுப்பிரமணியன்	அஇஅதிமுக	...	30,418
வி. ஜீவகுமார்	இகம்யூ(மா)	...	9,489
திருமதி ஜெ.வாசுகி ஜெயராமன்	சுயே	...	2,551
ஜெ. சிவகுமார்	பாஜக	...	826
ஏ. சுப்பிரமணியன்	சுயே	...	326
எல். பாஸ்கரன்	சுயே	...	253
ஏ.எம். ராஜா	சுயே	...	228
ஜி. ஜோதிராஜ்	அஇதமுக	...	165
பி. வாசுதேவன் (எ) விஜய ராஜா	சுயே	...	156
எம்.ஏ. ஹாஜா மொய்தீன்	சுயே	...	133

185. பாபநாசம்

மொத்த வாக்காளர்	...	1,55,985
பதிவான வாக்குகள்	...	1,11,448
செல்லாதவை	...	7,638

என். கருப்பண்ண உடையார் (தமாகா) வெற்றி

என். கருப்பண்ண உடையார்	தமாகா	...	58,757
ஆர். திருநாவுக்கரசு	சுயே	...	20,415
ஏ.எம். மோகன்	பாமக	..	.8,326
கே. ஆறுமுகம்	மதிமுக	...	5,367
ஆர். வரதராஜன்	சுயே	...	4,595
டி.எம். மணி	சுயே	...	4,150
என். பழனிசாமி	பாஜக	...	806
ஜெ. நையினா முகமது	சுயே	...	239
கே.ஏ. உமர் ஹபீப்	சுயே	...	213
ஏ. ராகவன்	சுயே	...	186
டி. சம்பத்குமார்	சுயே	...	172
கே. மூவேந்தன்	சுயே	...	159
ஆர். நவமூர்த்தி	சுயே	...	135
என். கனகசபை	சுயே	...	86
டி. அப்துல் ரகுமான்	சுயே	...	86
குடந்தை பி. சவுரிராஜன்	சுயே	...	50
என். குமாரவேலு	சுயே	...	38
ஆர். அழகர்	சுயே	...	30

186. வலங்கைமான் (தனி)

மொத்த வாக்காளர்	...	1,37,058
பதிவான வாக்குகள்	...	1,01,318
செல்லாதவை	...	6,763

திருமதி கோமதி சீனிவாசன் (திமுக) வெற்றி

திருமதி கோமதி சீனிவாசன்	திமுக	...	48,019
வி. விவேகானந்தன்	அஇஅதிமுக	...	27,508
எஸ். ஜான்பாண்டியன்	சுயே	..	.11,984

திருமதி எம். மாலதி	இகம்யூ(மா)	...	4,567
எம். வாசு	சுயே	...	950
ஆர். பாண்டியன்	சுயே	...	473
பி. பூபால சுப்பிரமணியன்	ஜனதா	..	433
பி. கலியமூர்த்தி	பாமக	...	337
எம். கௌதமன்	சுயே	...	195
ஓ. மகாலிங்கம்	சுயே	...	89

187. கும்பகோணம்

மொத்த வாக்காளர்	...	1,69,247
பதிவான வாக்குகள்	...	1,17,036
செல்லாதவை	...	3,812

கோ.சி. மணி (திமுக) வெற்றி

கோ.சி. மணி	திமுக	...	69,849
இராம. இராமநாதன்	அஇஅதிமுக	...	34,539
வி. கலியபெருமாள்	மதிமுக	...	3,221
ஏ.எச். நாகராஜ்	பாஜக	...	1,582
ஜி. பாலசுப்பிரமணியன்	சுயே	...	1,537
சந்தானராமன்	சுயே	...	1,031
டி. சங்கரன்	சுயே	...	441
என் பாலகிருஷ்ணன்	சுயே	...	127
எல். உப்பிலி சீனிவாசன்	சுயே	...	112
ஆர். கிருஷ்ணகுமார்	சுயே	...	93
வி. பெருமாள்	சுயே	...	81
ஏ. சுப்பிரமணியன்	சுயே	...	80
கே. ராஜாங்கம்	சுயே	...	70
எஸ். ஐயப்பன்	சுயே	...	68
கே. பாலநாகமணியன்	சுயே	...	67
கே. செல்வராஜ்	சுயே	...	54
ஏ. செல்வராஜ்	சுயே	...	53
எம். ரவிகுமார்	சுயே	...	53
கே. ரவிச்சந்திரன்	தஜ	...	50
கே.ஜி.கே. முத்தையன் (எ) மூர்த்தி	சுயே	...	44
ஜி. செல்வம்	சுயே	...	35
கே. ஹாஜாமொய்தீன்	சுயே	...	20
ஆர். திருநாவுக்கரசு	சுயே	...	17

188. திருவிடைமருதூர்

மொத்த வாக்காளர்	...	1,66,439
பதிவான வாக்குகள்	...	1,24,456
செல்லாதவை	...	6,301

எஸ். இராமலிங்கம் (திமுக) வெற்றி

எஸ். இராமலிங்கம்	திமுக.	..	70,500
டி.ஆர். லோகநாதன்	இதேகா	...	28,559
ஜி. ஆலயமணி	பாமக	...	9,506
ஆர். முருகன்	மதிமுக	...	4,684
திருமதி கே. காந்திமதி	சுயே	...	3,168
டி. கண்ணையன்	இகம்யூ(மாலெ)	...	622
ஜி. மணிமூர்த்தி	சுயே	...	484
வி.எஸ். கண்ணபிரான்	சுயே	...	228
ஆர். சங்கர் ராமன்	சுயே	..	.227
எஸ். அரிகிருஷ்ணன்	சுயே	...	92
வி.ஜி. வீரமணி	சுயே	...	85

189. திருமயம்

மொத்த வாக்காளர்	...	1,81,323
பதிவான வாக்குகள்	...	1,19,164
செல்லாதவை	...	6,071

வி. சின்னையா (தமாகா) வெற்றி

வி. சின்னையா	தமாகா	...	53,552
எஸ். ரகுபதி	அஇஅதிமுக	...	41,664
ஜி. அண்ணாதுரை	சுயே	...	5,569
ஆர். பவணன்	மதிமுக	...	4,385
பி. சுப்பையா	சுயே	...	2875
எம். அழகுராஜ்	காங்(தி)	...	1,829
ஏ. வெங்கடாசலம்	சுயே	...	1,327
ஆர்.எம். முத்தண்ணன்	சுயே	...	512
எம்.அன்பழகன்	சுயே	...	510
ஏ.ஐ. அழகப்பன்	சுயே	...	264
டி.கே. கருத்தபாண்டியன்	சுயே.	..	202
ஏ. சிவா (எ) சிவமணி	பிஎஸ்பி	...	200
ஆர்.எம். தீர்த்தர்	சுயே	...	143
எஸ்.எஸ். ராம இராமநாதன்	சுயே	...	61

190. கொளத்தூர் (தனி)

மொத்த வாக்காளர்	...	1,91,515
பதிவான வாக்குகள்	...	1,39,879
செல்லாதவை	...	7,405

செல்வராஜ் (எ) கவிதைப் பித்தன் (திமுக) வெற்றி

செல்வராஜ் (எ) கவிதைப் பித்தன்	திமுக	...	72,706
ஏ. கருப்பாயி	அஇஅதிமுக	...	48,550
ஆர். குணசேகரன்	மதிமுக	...	7,209
சி. மதிமாறன்	காங்(தி)	...	1,831
எம்.சி. காளிமுத்து	சுயே	...	462
எ. சின்னசாமி	சுயே	...	450
ஆர்.எஸ். இலுவன்	சுயே	...	306
ஆர். ரவி	சுயே	...	300
ஏ. பன்னீர்செல்வம்	சுயே	...	236
எம். செல்வராசு	சுயே	...	207
என். பாரிவள்ளல்	சுயே	...	139
ஆர். விஜயராமன்	சுயே	...	78

191. புதுக்கோட்டை

மொத்த வாக்காளர்	...	1,99,005
பதிவான வாக்குகள்	...	1,46,268
செல்லாதவை	...	6,474

ஏ. பெரியண்ணன் (திமுக) வெற்றி

ஏ. பெரியண்ணன்	திமுக.	..	79,205
எஸ்.சி. சாமிநாதன்	இதேகா	...	36,422
வி.என். மணி	மதிமுக	..	14,165
கே. ஷெரீப்	பாமக	...	2,244
கே.ஆர். சுப்பையா	சுயே	...	2,234
பி. ரவி	பாஜக	...	1,348
பி. பாலகிருஷ்ணன்	சுயே	...	978
எம். ராஜா	சுயே	...	480
எஸ். சீனிவாசன்	சுயே	...	449
ஏ. ராஜேந்திரன்	சுயே	...	313
எஸ். சாமிநாதன்	சுயே	...	255
என். கோபாலகிருஷ்ணன்	சுயே	...	247
திருமதி ஆர். காந்தி	சுயே	...	200
திருமதி எஸ். திலகவதி	சுயே	...	168
எம். கந்தன்	சுயே	...	164
ஆர். மருதமுத்து	சுயே	...	151
வி. சண்முகநாதன்	சுயே	...	149
எஸ். ரமேஷ்	சுயே	...	143
ஆர். பரமசிவம்	சுயே	...	137
ஏ. கணேஷ்ராம்	சுயே	...	129
யு. இப்ராகிம்	சுயே	...	123
ஏ. பெரியசாமி	சுயே	...	90

192. ஆலங்குடி

மொத்த வாக்காளர்	...	1,94,721
பதிவான வாக்குகள்	...	1,47,504
செல்லாதவை	...	9,328

ஏ. வெங்கடாசலம் (சுயேட்சை) வெற்றி

ஏ. வெங்கடாசலம்	சுயே	...	35,345
எஸ். இராசசேகரன்	இகம்யூ	...	34,693
வி.பி. ராமன்	அஇஅதிமுக	...	26,623
டாக்டர் கே. சந்திரசேகரன்	மதிமுக	...	15,904
வி.சி. கணேசன்	காங்(தி)	...	15,625
என். குருமூர்த்தி	சுயே	...	5,712
எஸ். வெற்றிசெல்வன்	சுயே	...	999
திருமதி கே. ரோசாப்பூ	பாஜக	...	865
வி. கருணாகரன்	சுயே	...	554
எஸ்.ஆர். முத்துவேலு	சுயே	...	509
எஸ். ராமநாதன்	சுயே	...	339
எம். நாகூர்மொகிதீன்	சுயே	...	324
ஏ.பி. சிதம்பரபாரதி	சுயே	...	238
எம். வேதநாயகம் உடையார்	சுயே	...	238
பி. ஆறுமுகம்.	சுயே	...	208

193. அறந்தாங்கி

மொத்த வாக்காளர்	...	2,05,492
பதிவான வாக்குகள்	...	1,46,740
செல்லாதவை	...	6,546

எஸ். திருநாவுக்கரசு (அஇஅதிமுக) வெற்றி

எஸ். திருநாவுக்கரசு	அஇஅதிமுக	...	70,241
எஸ். சண்முகம்	திமுக	...	56,004
எம். சேகுராசு	சுயே	...	6,687
ஏ.வி.ஆர். ஜனார்த்தனன்	மதிமுக	...	3,027
கே. மணிவாசகம்	பாஜக	...	1,104
எம்.ஏ. முகமது ஓசாலி	சுயே	...	962
பொன்முத்துராமலிங்கம்	சுயே	...	475
வி. காந்திராசன்	சுயே	...	245
சந்திரசேகரன் உடையார்	சுயே	...	193
ஏ. சரவணகுமார்	ஜனதா	...	179
ஏ. முருகேசபாண்டியன்	சுயே	...	128
எம். சகாதேவன்	சுயே	...	128
ஆர். பழனி	சுயே.	..	120
சி. வேலப்பன்	சுயே	...	114
எம்.எச். கலந்தர்	பாமக	...	113
டி.கே. கருத்தபாண்டியன்	சுயே.	..	105
எஸ். மனோகரன்	சுயே	...	104
எம். நைனா மரக்காயர்	சுயே	...	52
என். பன்னீர் வாண்டையார்	சுயே	...	52
என். பிரதீஷ்வரன்	சுயே.	..	48
கே.எம்.எஸ்.ஏ.ஏ. ஆசாத்	சுயே	...	43
எம். முகமது கமாலுதீன்	சுயே	...	41
எஸ். வீரத்தமிழன்	சுயே	...	29

194. திருப்பத்தூர்

மொத்த வாக்காளர்	...	1,62,339
பதிவான வாக்குகள்	...	1,08,379
செல்லாதவை	...	4,560

ஆர். சிவராமன் (திமுக) வெற்றி

ஆர். சிவராமன்	திமுக	...	58,925
எஸ். கண்ணப்பன்	அஇஅதிமுக	...	39,648
எஸ். செவந்தியப்பன்	மதிமுக	...	4,488
டி.கே. கருத்தபாண்டியன்	சுயே	...	129
ஜி. இளங்கோவன்	சிவசேனா	...	119
எஸ். கண்ணன்	சுயே	...	111
பி. சேவுகபெருமாள்	சுயே	...	102
சி. சிவசுப்பிரமணியன்	சுயே	...	88
பி.குணசேகரன்	சுயே	...	72
யு. அழகுதாஸ்	சுயே	...	55
ஏ. மணி	சுயே	...	46
எஸ்.டி. சந்திரன்	சுயே	...	36

195. காரைக்குடி

மொத்த வாக்காளர்	...	2,00,521
பதிவான வாக்குகள்	...	1,26,765
செல்லாதவை	...	4,689

என். சுந்தரம் (தமாகா) வெற்றி

என். சுந்தரம்	தமாகா	..	76,888
எம். ராஜூ	அஇஅதிமுக	...	26,504
கே.ஆர். அசோகன்	மதிமுக	...	10,055
பழ. கருப்பையா	சுயே	...	5,378
சி. முத்தையா	சுயே	...	1,904
இராம. அழகப்பன்	பாஜக	...	810
என். அப்துல் லத்தீப்	சுயே	...	178
எஸ்.ஜெ. சைமன் பால் ஜெயசிங்	சுயே	...	155
எஸ்.பி. பெருமாள்	சுயே	...	151
கே.ஏ.வி. சாமியப்பன்	சுயே	...	53

196. திருவாடானை

மொத்த வாக்காளர்	...	1,89,680
பதிவான வாக்குகள்	...	1,16,140
செல்லாதவை	...	4,704

கே.ஆர். ராமசாமி (தமாகா) வெற்றி

கே.ஆர். ராமசாமி	தமாகா	...	68,837
டி. சக்திவேல்	இதேகா	...	17,437
வி. கருணாநிதி	சுயே	...	13,767
எம். மங்களீஸ்வரன்	மதிமுக	...	6,926
எஸ். ராமதாஸ்	பாமக	...	2,697
ஏ. சிம்சன்	சுயே	...	684
எம். சேவியர்	ஜனதா	..	383
கே.ஆர். அழகு	சுயே	...	260
எம். ராமச்சந்திரன்	சுயே	...	219
பி. அழகிரிசாமி	சுயே	...	153
கே.ஆர்.எஸ். செல்லதுரை	சுயே	...	73

197. இளையான்குடி

மொத்த வாக்காளர்	...	1,47,759
பதிவான வாக்குகள்	...	92,497
செல்லாதவை	...	5,237

மு. தமிழ்க்குடிமகன் (திமுக) வெற்றி

மு. தமிழ்க்குடிமகன்	திமுக	...	43,080
வி.டி. நடராஜன்	அஇஅதிமுக	...	28,276
வி. மலைக்கண்ணன்	மதிமுக	...	10,790
எம். ஞானதிரவியம்	சுயே	...	2,182
ஏ. ராமு	பாமக	...	1,438
ஜெ. ஆரோக்கியசாமி	சுயே	...	539
வி. அழகர்	சுயே	...	232
பி. ஆனந்தன்	சுயே	...	228
ஏ. மணி	சுயே	...	199
ஏ.என்.ஏ. அப்துல் சுக்கூர்	சுயே	...	140
என். அழகர்	சுயே	...	113
டி.வி. காந்தி	சுயே	...	43

198. சிவகங்கை

மொத்த வாக்காளர்	...	1,75,573
பதிவான வாக்குகள்	...	1,11,832
செல்லாதவை	...	5,578

பசும்பொன் தா. கிருட்டிணன் (திமுக) வெற்றி

பசும்பொன் தா. கிருட்டிணன்	திமுக	...	64,438
கே.ஆர். முருகானந்தம்	அஇஅதிமுக	...	31,437
பெரி. கிருஷ்ணன்	மதிமுக	...	7,327
என். சொக்கலிங்கம்	பாஜக	...	1,533
சாதுமங்களசாமி (எ) அண்ணாமலைக்கண்ணன்	சுயே	...	696
எம். துரைமணி	சுயே	..	.275
என். முத்துசாமி பாரதி	சுயே	...	215
கே. பழனியாண்டி	சுயே	...	202
எம். சரோஜா	சுயே	...	131

199. மானாமதுரை (தனி)

மொத்த வாக்காளர்	...	1,64,936
பதிவான வாக்குகள்	...	1,06,697
செல்லாதவை	...	7,068

கே. தங்கமணி (இகம்யூ). வெற்றி

கே. தங்கமணி	இகம்யூ	...	49,639
எம். குணசேகரன்	அஇஅதிமுக	...	31,869
பாலசுப்பிரமணியன்	இகம்யூ(மா)	...	12,349
கே.எஸ்.எம். மணிமுத்து	காங்(தி)	...	4,407
எம். பிச்சை	பாஜக	...	884
வி. வேலு	சுயே	...	248
சி. சந்திரன்	சுயே	...	233

200. பரமக்குடி (தனி)

மொத்த வாக்காளர்	...	1,69,709
பதிவான வாக்குகள்.	..	1,11,960
செல்லாதவை	...	8,959

யு. திசைவீரன் (திமுக) வெற்றி

யு. திசைவீரன்	திமுக	...	44,472
கே. முனிசாமி	சுயே	...	25,571
டாக்டர் எஸ். சுந்தர்ராஜ்	அஇஅதிமுக	...	23,207
டி.எம். சிறைமீட்டான்	மதிமுக	...	5,604
கே. உக்ரபாண்டியன்	பாமக	...	946
எஸ். ராமசாமி	சுயே	...	871
எஸ்.எம்.ஆர்.தங்கசாமி தேவேந்திரன்	சுயே	...	775
பி. மாயன்	சுயே	...	458
பி.ஏ.பி. தேவர்தாசன்	சுயே	...	319
எஸ். சுப்பிரமணியன்	சுயே	...	279
எம். முருகன்	சுயே	...	256
சி. கருப்பன்	சுயே	...	157
ஏ. ராமன்	சுயே	...	86

201. இராமநாதபுரம்

மொத்த வாக்காளர்	...	1,86,152
பதிவான வாக்குகள்	...	1,24,788
செல்லாதவை	...	8,043

ஏ. ரகுமான்கான் (திமுக) வெற்றி

ஏ. ரகுமான்கான்	திமுக	...	59,794
எஸ்.கே.ஜி. சேகர்	அஇஅதிமுக	...	23,903
டி. ராமசாமி	சுயே	...	17,009
ஆர். களஞ்சியம்	சுயே	...	7,647
ஜெ.கே. சிங்கராஜ்	மதிமுக	...	4,796
எம். ராஜன்	பாஜக	...	2,161
என். ராஜாஜி	சுயே.	..	321
ஜெ. அடைக்கலராஜ்	ஜனதா	...	262
என். தர்மராஜன்	சுயே	...	174
கே. நாகலிங்கம்	சுயே	...	132
ஐ. சாந்தாவலியன்	சுயே.	..	124
கே. நாடிமுத்து	சுயே	...	119
எச். மகாதேவன்	சுயே	...	116
எம். ராமநாதன்	சுயே	...	99
திருமதி ஏ. சிந்துராணி	சுயே	...	88

202. கடலாடி

மொத்த வாக்காளர்	..	1,91,182
பதிவான வாக்குகள்	...	1,13,211
செல்லாதவை	...	7,953

சுப. தங்கவேலன் (திமுக) வெற்றி

சுப. தங்கவேலன்	திமுக	...	56,031
வி. சத்தியமூர்த்தி	அஇஅதிமுக	...	36,061
ஏ. பிரணவநாதன்	மதிமுக	...	3,795
பி. நாகசாமி	சுயே	...	3,532
வி. மகேந்திர பல்லவன்	பாமக	...	2,522
பி. சுந்தரராஜன்	சுயே	...	1,630
பி. முருகவேல்	பாஜக	...	1,143
எஸ்.ஆர். ஷேக் தாவுத்	சுயே	...	283
எஸ். முகமது அப்துல் காதர்	சுயே	...	185
எஸ். கணேசபாண்டி	சுயே	...	141
எம். முகமது அலி ஜின்னா	சுயே	...	140
கே. முத்துத்தேவர்	சுயே	...	105
எம். நாகராஜன்	சுயே	...	90

203. முதுகுளத்தூர்

மொத்த வாக்காளர்	...	1,73,473
பதிவான வாக்குகள்	...	99,519
செல்லாதவை	...	5,920

எஸ். பாலகிருஷ்ணன் (தமாகா) வெற்றி

எஸ். பாலகிருஷ்ணன்	தமாகா	...	41,850
வி. போஸ்	சுயே	...	19,322
ஆர். நாகலிங்கம்	இதேகா	...	13,057
எம். துரைராஜ்	சுயே	...	8,777
பி. வில்லிதேவர்	மதிமுக	...	7,421
எம். சண்முகவேலு	சுயே	..	1,131
டி. வேலுசாமி	காங்(தி)	...	873
ஆர். கருப்பண்ண தேவர்	சுயே	...	320
ஆர். பொன்னுசாமி	அஇதமுக	...	243
கே. தனிக்கொடிதேவர்	சுயே	...	203
எம். சண்முகவேல	சுயே.	..	203
எம். சக்திவேல்	சுயே	...	80
கே. முத்துத்தேவர்	சுயே	...	64
என். லட்சுமணன்தாஸ்	சுயே	...	55

204. அருப்புக்கோட்டை

மொத்த வாக்காளர்	...	1,59,117

பதிவான வாக்குகள்		...	1,08,709
செல்லாதவை		...	5,544

வி. தங்கபாண்டியன் (திமுக) வெற்றி

வி. தங்கபாண்டியன்	திமுக.	..	45,081
கே. சுந்தரபாண்டியன்	அஇஅதிமுக	...	28,716
ஆர்.எம். சண்முகசுந்தரம்	மதிமுக	...	16,987
கே. சின்னகருப்பன்	சுயே	...	9,565
வி. பெருமாள்	காங்(தி)	...	1,077
எஸ். சிவசாமி	சுயே	...	260
கே.எஸ். காந்திராஜன்	சுயே	...	201
எஸ். பெரியசாமி பண்ணை	சுயே	...	148
வி. ஆதிமூலம்	சுயே	...	146
ஏ.கே. வீரன்	சுயே	...	132
டி. சுந்தர்ராசு	சுயே	...	116
ஏ. ராஜகுரு	சுயே	...	115
எம். பெரியசாமி	சுயே	...	101
ஏ. சின்னையா	சுயே	...	99
கே. அழகிரிசாமி	சுயே	...	79
பி. தெய்வசிகாமணி	சுயே	...	77
எம். கணக்கன்	சுயே	...	65
ஏ. கண்ணன்	சுயே	...	57
எஸ். தங்கவேலு	சுயே	...	54
ஏ. சுந்தர்ராஜ்	சுயே	...	38
பி. ஞானபாண்டி	சுயே	...	26
டி. மருதுபாண்டியன்	சுயே	...	25

205. சாத்தூர்

மொத்த வாக்காளர்	...	2,01,200
பதிவான வாக்குகள்	...	1,41,832
செல்லாதவை	...	5,330

கே.எம். விஜயகுமார் (திமுக) வெற்றி

கே.எம். விஜயகுமார்	திமுக	...	58,972
கே.கே.எஸ்.எஸ்.ஆர். ராமச்சந்திரன்	அஇஅதிமுக	...	49,608
எம். ஞானபிரகாசம்	மதிமுக	...	16,732
எஸ். ராமச்சந்திரன்	சுயே	...	5,686
பி. தங்கவேல்	காங்(தி)	...	1,227
எம்.எஸ். பிச்சைகனி	சுயே	...	602
என். சிக்கந்தர்	சுயே	...	267
எஸ். சுந்தரம்	சுயே	...	260
ஏ. தினகரன்	சுயே	...	207
ஜி. ராஜம்மாள்	சுயே	...	204
டி. அமிர்தராஜன்	சுயே	...	167
ஜி.பி.ஆர். போபாஸ்	சுயே	...	165
எம். கண்ணன்	சுயே	...	154
எம். ஆலுமுத்து	சுயே	...	148
வி. திருப்பதி	சுயே	...	137
எஸ். சுப்பையா	சுயே	...	137
எம். தேவசிவானந்தம்	சுயே	...	123
டி. ரவிசங்கர்	சுயே	...	120
ஆர். கணபதி	சுயே	...	118
ஏ. ராயப்பன்	சுயே	...	117
ஜி. அம்புரோஸ் (எ) ஆனந்தராம்	சுயே	...	111
ஏ.பி. சுந்தரமகாலிங்கம்	சுயே	...	99
எம். மாரியப்பன்	சுயே	...	92
ஏ. சுப்பிரமணியம்	சுயே	...	76
எம். ஐயப்பன்	சுயே	...	74
எம்.கே. ரவி	சுயே	...	69
கே.என். அறுமுகம்	சுயே	...	67
எம். காந்திபிள்ளை	சுயே	...	60
ஆர். பாலசுப்பிரமணியம்	சுயே	...	59
ஏ. ஜெயசங்கர்	சுயே	...	58
வி. பாலகிருஷ்ணன்	சுயே	...	56
ஜி. போதிராஜ்	சுயே	...	48
எஸ். கரிகாலன்	சுயே	...	46
டி. பெரியசாமி	சுயே	...	42
எம்.ஆர். பாலசுப்பிரமணியம்	சுயே	...	42
ஜி. சரோஜினி	சுயே	...	40
பி. குருமாணிக்கம்	சுயே	...	39
எஸ். தட்சிணாமூர்த்தி	சுயே	...	39
கே. சுப்பிரமணியம்	சுயே	...	38
கே. அய்யனார்	சுயே	...	35
ஜி. சவுந்தர்ராஜன்	சுயே	...	35
எம். ஜெயராணி	சுயே	...	32
ஆர். சங்கரப்பன்	சுயே	...	31
எம். முருகன்	சுயே	...	28
எம். பெருமாள்	சுயே	...	23
சேவனய்யா யாதவ்	சுயே	...	12

206. விருதுநகர்

மொத்த வாக்காளர்	...	1,79,060
பதிவான வாக்குகள்	...	1,20,024
செல்லாதவை	...	6,271

ஏ.ஆர்.ஆர். சீனிவாசன் (திமுக) வெற்றி

ஏ.ஆர்.ஆர். சீனிவாசன்	திமுக	...	47,247
ஜி. கரிகோல்ராஜ்	இதேகா	...	23,760
எஸ். பூபதிராஜாராம்	மதிமுக	...	19,600
வி. வேலாயுதம்	பாமக	...	9,001
எஸ். மனோகரன்	பாஜக	...	5,195
ஆர். போஸ் பெருமாள்	சுயே	...	2,548
எஸ். பாலுசாமி	சுயே	...	1,989
பி. தங்கவேலு	சுயே	...	402
ஜி. பாலாஜி.	சுயே	...	318
வி.எம்.ஏ.ஜி. சேர்மராஜன்	சிவசேனா	...	317
எம். ஆனந்தராஜ்	சுயே	...	273
பி. சிவகுமார்	சுயே	...	240
எம். கார்த்திகேயன்	சுயே	...	221
எம். பாண்டி	சுயே	...	200
எஸ். பன்னீர்செல்வம்	சுயே	...	194
ஏ. பால்ராஜ்	சுயே	...	176
எஸ்.வி.பி.ஆர். பாண்டியராஜன்	சுயே	...	169

டி.எம்.என்.எம்.என். தினகரன்	சுயே	...	132
கே.எம். பரமசிவம்	சுயே	...	123
எம். பழனி	சுயே	...	114
ஏ. காந்தி	சுயே	...	114
வி. மனோகரன்	சுயே	...	108
டி.கே. பாண்டி	சுயே	...	103
எஸ்.ஜி. சுந்தர்ராஜன்	சுயே	...	101
ஏ. ஜெயராஜ்	சுயே	...	92
பி.எஸ்.பி. சிவகுமார்	சுயே	...	92
எம்.எஸ். கணேஷ் கண்ணன்	சுயே	...	92
ஏ.பி.என். போஸ்	சுயே	...	90
எம். காந்திராஜன்	சுயே	...	88
பி. ரத்தினம்	சுயே	...	82
கே. முருகானந்தம்	சுயே	...	80
எம்.எஸ். மணிமாறன்	சுயே	...	78
டி. கனகவேல்	சுயே	...	74
டி. அமிர்தராஜ்	சுயே	...	74
எஸ். ராமமூர்த்தி	சுயே	...	69
கே. வனராஜன்	சுயே	...	62
எம். ராமானுஜம்	சுயே	...	56
ஆர். கோதண்டராமன்	சுயே	...	46
எம்.ஜி. பழனிகுமார்	சுயே	..	33

207. சிவகாசி

மொத்த வாக்காளர்	...	2,35,416
பதிவான வாக்குகள்	...	1,61,979
செல்லாதவை	...	9,198

ஆர். சொக்கர் (தமாகா) வெற்றி

ஆர். சொக்கர்	தமாகா	...	61,322
என். அழகர்சாமி	அஇஅதிமுக	...	42,590
ஆர். ஞானதாஸ்	மதிமுக	...	31,933
வி. அழகர்சாமி	சுயே	...	4,867
வி. பாலகிருஷ்ணன்	சுயே	...	2,699
எஸ்.பி.ஏ. வினோகரா விஜய் ஆனந்த்	பாஜக	...	1,738
ஆர். துரைராஜ்	சுயே	...	1,577
எஸ். முனியாண்டி	சுயே	...	952
எம். ஜேசுதாஸ்	ஜனதா	...	892
கே. நடராஜன்	சுயே	...	601
ஜெ. ஆப்ரகாம்	சுயே	...	480
எஸ். செல்லையா	சுயே	...	399
எல். அப்பாதுரை	சுயே	...	332
இ. செல்லையா	சுயே	...	223
வி. குருசாமி	சுயே	...	218
கே.எஸ். ராஜேந்திரன்	சுயே	...	195
வி. சீனிவாசன்	சுயே	...	192
ஏ. செங்கோல்ராஜ்	சுயே	...	176
ஏ. சந்திரசேகரன்	சுயே	...	139
பி.ஐ.டி. தியாகராஜன் (எ) யோகம்	சுயே	...	121
வி. சேகர்	சுயே	...	121

சி. பொன்னுசாமி	சுயே	...	116
எஸ். வெங்கடேசன்	சுயே	...	107
என்.கே. குருசாமி	சுயே	...	104
ஜெ. கனிராஜன்	சுயே	...	95
எம். ராமர்	சுயே	...	91
பி.கே. கணேசன்	சுயே	...	77
வி. ரவீந்திரன்	சுயே	...	72
எஸ். ரத்தினசாமி	சுயே	...	71
ஜி. பிச்சைக்கனி	சுயே	...	68
ஜி. கருப்பசாமி	சுயே	...	56
ஆர். ராமசுப்பு	சுயே	...	51
கே. வைரம்	சுயே	...	42
ஏ. ராஜேந்திரன்	சுயே	...	42
வி.ஏ. பிரேம்குமார்	சுயே	...	22

208. ஸ்ரீவில்லிபுத்தூர்

மொத்த வாக்காளர்	...	1,83,930
பதிவான வாக்குகள்	...	1,33,906
செல்லாதவை	...	5,513

ஆர். தாமரைக்கனி (அஇஅதிமுக) வெற்றி

ஆர். தாமரைக்கனி	அஇஅதிமுக	...	49,436
டி. ராமசாமி	இகம்யூ	...	40,769
இ.எம். குருசாமி	ஜனதா	...	20,364
எம். சிவசுப்பிரமணியன்	மதிமுக	...	12,246
ஜி. சிவராமகிருஷ்ணன்	பாஜக	...	1,385
எம்.கே. மனோகரன்	சுயே	...	752
கே.பி. வீரன்	சுயே	...	592
பி. பெருமாள்	சுயே	...	425
பி.எஸ். ரத்தினவேல்	சுயே	...	385
எஸ். அறிவழகன்	பாமக	...	297
எஸ். சுந்தரமகாலிங்கம்	சுயே	...	251
எஸ். ரத்தினமூர்த்தி	சுயே	...	196
ஏ. ராமதுரை	சுயே	...	156
பி.வி. முத்தையா	சுயே	...	130
ஆர். ராஜகுபேர பாண்டியன்	சுயே	...	120
யு. மகாலிங்கம்	சுயே	...	118
ஜி.எம். பட்டாணி (எ) முனிசாமி	சுயே	...	109
எஸ்.ஏ. பாலமுருகன்	சுயே	...	104
எஸ்.எம். சஞ்சீவி	சுயே	...	98
வி. முத்தையா	சுயே	...	76
ஏ. பிச்சைத்தேவர்	சுயே	...	75
எஸ். முத்துக்கணேசன்	சுயே	...	74
பி. முத்தையா	சுயே	...	65
ஜி. பாண்டி	சுயே	...	59
பி. தும்பாச்சி	சுயே	...	56
கே. வேலுசாமி	சுயே	...	55

209. ராஜபாளையம் (தனி)

மொத்த வாக்காளர்	...	1,92,670

பதிவான வாக்குகள்		...	1,35,740
செல்லாதவை		...	6,313

வி.பி. ராஜன் (திமுக) வெற்றி

வி.பி. ராஜன்	திமுக	...	49,984
பி. பிரபாகரன்	அஇஅதிமுக	...	31,045
கே. தனுஷ்கோடி	ஜனதா	...	26,706
டாக்டர் டி. சதன் திருமலைக்குமார்	மதிமுக	...	17,862
எம். தங்கராஜ்	பாஜக	...	1,805
சி. அய்யாதுரை	சுயே	...	434
எம். மன்மதன்	சுயே	...	406
ஒ.எஸ். வேலுசாமி	காங்(தி)	...	355
பி. கந்தன்	சுயே	...	245
பி. நாதன்	சுயே	..	.187
ஜி. குருசாமி	சுயே	...	164
பி. பொன்ராஜ்	சுயே	...	131
பி. ராம்ஜி	சுயே	...	57
டி. செல்லதுரை மனுபால்	சுயே	...	46

210. விளாத்திகுளம்

மொத்த வாக்காளர்	...	1,49,922
பதிவான வாக்குகள்	...	97,904
செல்லாதவை	...	3,864

கே. ரவிசங்கர் (திமுக) வெற்றி

கே. ரவிசங்கர்	திமுக	...	30,190
வை. கோபால்சாமி	மதிமுக	...	29,556
என்.கே. பெருமாள்	அஇஅதிமுக	...	25,891
கிருஷ்ணகாந்தன் யாதவ்	பாமக	...	3,374
ஜி. சண்முகவேல்	சுயே	...	1,749
ஆரோக்கியபுரம் ஏ. செல்வராஜ்	சுயே	...	1,369
திருமதி பி. ராஜாம்மாள்	பாஜக	...	918
ஜி. கண்ணன்	சுயே	...	355
பி. பொன்னுசாமி	சுயே	...	154
எம். காந்தி	சுயே	...	104
ஏ. முனியசாமி	சுயே	...	72
எம். முருகன்	சுயே	...	67
எஸ். பெரியசாமி	சுயே	...	58
எஸ். அழகுராஜ்	சுயே	...	54
வி. ராமச்சந்திரன்	சுயே	...	49
சி.வி. சேகர்	சுயே	...	41
ஆர். ராமசாமி	சுயே	...	21
கே. ராஜேந்திர பெருமாள்	சுயே	...	18

211. ஒட்டப்பிடாரம் (தனி)

மொத்த வாக்காளர்	-	.1,38,660
பதிவான வாக்குகள்	...	93,585
செல்லாதவை	...	3,611

டாக்டர் கே. கிருஷ்ணசாமி (ஜனதா) வெற்றி

டாக்டர் கே. கிருஷ்ணசாமி	ஜனதா	...	24,585
எஸ். பால்ராஜ்	அஇஅதிமுக	...	23,437
எஸ். சுந்தரம்	திமுக	...	22,679
ஏ.எஸ். கணேசன்	மதிமுக	...	14,480
எம். ஊர்க்காவலன்	சுயே	...	1,297
பி. பெருமாள்	சுயே	...	1,282
ஏ.டி. அலெக்சாண்டர்	காங்(தி)	...	1,029
திருமதி பி. ஜெயராணி	பாஜக	...	727
எஸ். கிருஷ்ணசாமி	சுயே	..	.144
எஸ்.பி. ஜெயசங்கர்	சுயே	...	124
செல்வி பி முத்துலட்சுமி	சுயே	...	104
எஸ். பாலகிருஷ்ணன்	சுயே	...	44
திருமதி எஸ்.எம். தங்கப்பூ	சுயே	...	42

212. கோவில்பட்டி

மொத்த வாக்காளர்	...	1,75,210
பதிவான வாக்குகள்	...	1,15,499
செல்லாதவை	...	3,722

எல். அய்யலுசாமி (இகம்யூ) வெற்றி

எல். அய்யலுசாமி	இகம்யூ	...	39,315
கே.எஸ். ராதாகிருஷ்ணன்	மதிமுக	...	31,828
எல். ராதாகிருஷ்ணன்	அஇஅதிமுக	...	31,168
வி.ஆர். வீரராகவன்	ஜனதா	...	5,321
எஸ். அய்யாசாமி	சுயே	...	866
பி. ரங்கராஜா	பாஜக	...	806
கே. செல்வராஜ் நாடார்	சுயே	...	205
டி.என்.பி. ராஜ்	சுயே	...	198
பி.வி. விஸ்வநாதன்	சுயே	...	187
எஸ். அந்தோணிசாமி	சுயே	...	182
பி. கல்விராஜ்	சுயே	...	154
வி. தர்மராஜ்	சுயே	...	141
வி.கே. சேசுநாயக்கர்	சுயே	...	130
ஆர். பாலகிருஷ்ணன்	சுயே	...	109
கே. சோலைசாமி	சுயே	...	83
வி. கர்ணன்	சுயே	...	80
கே. பாலாஜி	சுயே	...	79
எஸ். அலங்காரம்	சுயே	...	78
எம்.எஸ். கிருஷ்ணன்	சுயே	...	77
பி. விஸ்வநாதன் ராமமூர்த்தி	சுயே	...	74
கே. சக்திவேல்	சுயே	...	73
எஸ். குமரன்	சுயே	...	64
ஏ.வி. பெருமாள்	சுயே	...	62
கே. அமல்ராஜ்	சுயே	...	61
மணிபாண்டியன்	சுயே	...	58
என். கோவிந்தன்	சுயே	...	58
பி. மரியம்மாள்	சுயே	...	52

சி. பால்சாமி	சுயே	...	51
கே. பாண்டியன்	சுயே	...	49
ஏ. செல்லையா	சுயே	...	45
கே. மாரியப்பன்	சுயே	...	35
வி. மாடசாமி	சுயே	...	35
என். அப்பாசாமி	சுயே	...	27
கே. தங்கமாரியப்பன்	சுயே	...	26

213. சங்கரன்கோயில் (தனி)

மொத்த வாக்காளர்	...	1,73,536
பதிவான வாக்குகள்	...	1,20,320
செல்லாதவை	...	8,568

சி. கருப்புசாமி (அஇஅதிமுக) வெற்றி

சி. கருப்புசாமி	அஇஅதிமுக	...	37,933
எஸ். ராசையா (எ) ராஜா	திமுக	...	37,333
எஸ். தங்கவேலு	மதிமுக	...	30,893
எம். இளங்கவி	பாமக	...	2,009
பி. சண்முகவேலு	பாஜக	...	1,733
சி. மாரியப்பன்	ஜனதா	...	696
கே. பெருமாள்	சிவசேனா	...	301
வி. கந்தசாமி	சுயே	...	268
பி. கணேசன்	சுயே	...	216
யு. அரசன்	சுயே	...	172
திருமதி எம். பிராகாசம்	சுயே	...	133
பி. சண்முகவேலு (வெங்கடாசலபுரம்)	சுயே	...	65

214. வாசுதேவநல்லூர் (தனி)

மொத்த வாக்காளர்	...	1,53,308
பதிவான வாக்குகள்	...	1,06,401
செல்லாதவை	...	5,804

ஆர். ஈஸ்வரன் (தமாகா) வெற்றி

ஆர். ஈஸ்வரன்	தமாகா	...	32,693
பி. சுரேஷ்பாபு	இதேகா	...	32,077
ஆர். கிருஷ்ணன்	இகம்யூ(மா)	...	20,302
வி. கோபாலகிருஷ்ணன்	தேகுவேஇ	...	8,950
ஏ. சிங்கராயன்	பாஜக	...	2,843
எஸ். முருகன்	பாமக	...	1,705
ஏ. முனிசாமி	சுயே	...	502
ஆர். கருப்புசாமி	சுயே	...	341
எம். கருப்புசாமி	சுயே	...	308
எம். கரடி மாடசாமி	சுயே	...	249
ஏ. சந்திரசேகரன்	சுயே	...	205
எஸ். முத்துபாண்டியன்	சுயே	...	112
கே. சவுந்திரபாண்டியன்	சுயே	...	102
ஏ. மாணிக்கம்	சுயே	...	94
எம். மணி பாண்டியன்	சுயே	...	61
ஆர். வெள்ளைபாண்டி	சுயே	...	53

215. கடையநல்லூர்

மொத்த வாக்காளர்	...	1,59,882
பதிவான வாக்குகள்	...	1,12,610
செல்லாதவை	...	6,047

கே. நைனா முகமது (திமுக) வெற்றி

கே. நைனா முகமது	திமுக	...	49,641
ஏ.எம். கனி	அஇஅதிமுக	...	32,949
எம். சஞ்சீவி	மதிமுக	...	15,939
எம்.எம். செஹானா	பாமக	...	2,342
ஜி. முருகேசன்	பாஜக	...	2,215
எஸ். சண்முகய்யா பாண்டியன்	சுயே	...	1,927
எஸ். பாண்டியன்	ஜனதா	...	253
எஸ். சுப்பையா பாண்டியன்	சுயே	...	198
ஆர். பால்ராஜ்	சுயே	...	106
கே. வேலுசாமி	சுயே	...	104
டி. கனகசபாபதி	சுயே	...	104
எஸ். இசக்கி	சுயே	...	104
ஆர். பிரபாகரன்	சுயே	...	100
எஸ். முத்துகுட்டி	சுயே	...	97
பி. குமார்	சுயே	...	97
என்.எம். சாகுல் அமீது	சுயே	...	96
ஏ. ராஜைய்யா	சுயே	...	90
ஏ. மொய்தீன் பிச்சை	சுயே	...	85
சி. வளையாபதி	சுயே	...	74
ஏ. ராமகிருஷ்ணன்	சுயே	...	42

216. தென்காசி

மொத்த வாக்காளர்	...	1,73,529
பதிவான வாக்குகள்	...	1,19,984
செல்லாதவை	...	4,946

கே. ரவி அருணன் (தமாகா) வெற்றி

கே. ரவி அருணன்	தமாகா	...	60,758
எஸ். ஆலடி சங்கரய்யா	இதேகா	...	29,998
டாக்டர் அசன் இப்ராகிம்	மதிமுக	...	10,250
எஸ்.பி. தீனதயாளன்	பாஜக	...	9,962
எஸ். தங்கசாமி நாடார்	காங்(தி)	...	1,224
எம்.ஏ. சீனிவாசபாண்டியன்	சுயே	...	500
இ. வனராஜ்	சுயே	...	224
ஏ.எம். சுப்பையா	சமதா	...	213
எம். நாகூர் மொகிதீன்	சுயே	...	205
எம். வர்கீஸ்	சுயே	...	164
என். பீர் முகமது	சுயே	...	160
குரும்பை டி. முருகேசன்	சுயே	...	133
டி. அன்னைய்ய பாண்டியன்	சுயே	...	133
கே.இ. நாகூர் மீரான்	சுயே	...	128
எம். முகமது அஸ்ரப்	சுயே	...	101

ஏ. ஸ்ரீவிநாயகம்	சுயே	...	98
கே. வேலுசாமி	சுயே	...	96
டி. ராமையா	சுயே	...	91
கே. காளிராஜ்	சுயே	...	86
பி. நேசமணி ஈஸ்வர தாஸ்	சுயே	...	85
எஸ். முருகன்	சுயே	..	77
பி. மகாலிங்கம்	சுயே	...	66
எம். மொகிதீன் பிச்சை	சுயே	...	64
ஜெ. ராஜகோபால பாண்டியன்	சுயே	...	54
டி. எட்வின் பென் ஆல்பர்ட்	சுயே	...	54
இ. வெங்கடாசலம்	சுயே	...	35
எம். சுப்பிரமணி	சுயே	...	34
வி.எம். ராஜேந்திர காந்தி	சுயே	...	28
ஆர். சந்தான்நேரு நற்கிள்ளி	சுயே	...	17

217. ஆலங்குளம்

மொத்த வாக்காளர்	...	1,67,697
பதிவான வாக்குகள்	...	1,22,334
செல்லாதவை	...	6,563

ஆலடி அருணா (திமுக) வெற்றி

ஆலடி அருணா	திமுக	...	53,374
எம்.எஸ். காமராஜ	இதேகா	...	29,038
எம்.பி. முருகையா	மதிமுக	...	14,309
எஸ்.எஸ். ராமசுப்பு	காங்(தி)	...	6,475
எஸ்.வி. அன்புராஜ்	பாஜக	...	3,236
இ. பூல்பாண்டியன்	சுயே	...	2,186
எஸ். முருகையா (எ) முருகைய்ய பாண்டியன்	சுயே	...	1,500
எஸ். சண்முகய்யா பாண்டியன்	சுயே	...	864
ஒய். நாராயணன்	சுயே	...	512
மருதசாமி	சுயே	...	389
கே. ராமசாமி	சுயே	...	331
பி. கணேசன்	அஇதமுக	...	269
எம்.ஜி. சவுந்தரராஜன்	சுயே	...	261
எஸ். கோட்டூர்சாமி	சிவசேனா	...	259
எஸ்.ஏ. கொம்பைய்ய பாண்டியன்	சுயே	...	253
ஏ. அர்ச்சுனன்	சுயே	...	218
பி. துரைசாமி	சுயே	...	208
எஸ். மணிபாரதி	சுயே	...	192
எஸ். கோபாலகிருஷ்ணன்	சுயே	...	177
எம். ராமசாமி	சுயே	...	173
எம். ராயப்பன்	சுயே	...	170
ஐ.ஆர்.எஸ். ஆலடி ராஜரத்தினம்	சுயே	...	161
கே. சின்னகனி	சுயே	...	146
ஐ.பி. பெருமாள்	சுயே	...	142
குத்தாலம் பிள்ளை	சுயே	...	142
என். புன்னைவனம்	சுயே	...	136
கே. ராமநாதன்	சுயே	...	122
ஜி. அந்தோணி சகாய ராஜ்	சுயே	...	106
அனிதா சுப்பைய்யா	சுயே	...	95
எஸ். செல்வராஜ்	சுயே	...	76
எஸ். அக்பர் அலி	சுயே	...	73
இ. சங்கிலி வீரப்ப பாண்டியன் (எ) இ.எஸ்.வி. பாண்டியன்	சுயே	...	72
எம். ஊர்க்காவலன்	சுயே	...	65
ஏ.எம்.கே. நாடார்	சுயே	...	41

218. திருநெல்வேலி

மொத்த வாக்காளர்	...	1,70,377
பதிவான வாக்குகள்	--	1,17,676
செல்லாதவை	...	3,511

ஏ.எல். சுப்பிரமணியன் (திமுக) வெற்றி

ஏ.எல். சுப்பிரமணியன்	திமுக	...	59,914
வி. கருப்பசாமி பாண்டியன்	அஇஅதிமுக	...	36,590
எம். அச்சியூர் மணி	மதிமுக	...	9,295
பி. பெருமாள்	பாமக	...	3,141
சு. சிதம்பரம்	பாஜக	...	2,171
பி. கலைவாணன்	ஜனதா	...	1,661
டி. சங்கர பாண்டியன்	இகம்யூ(மாலெ)	...	351
வி.ஏ. முகமது அப்துல் மாலிக்	சுயே.	..	218
பி. ஆறுமுகதாஸ் யாதவ்	சுயே	...	133
கே. ஆறுமுகசர்மி	சுயே	...	132
கே. லட்சுமணன்	சுயே	...	108
டி.என். பொன்னுசாமி	சுயே	...	97
என். அரிராம்	சுயே	...	80
என். சின்னசாமி	சுயே	...	73
எஸ். இசக்கி	சுயே	...	68
கே. ராஜ்மோகன்	சுயே	...	52
எஸ். ஜீவரத்தினம்	சுயே	...	25
எம்.பி. சந்திரசேகர்	சுயே	...	25
பி. ஜெயராஜ்	சுயே	...	16
ஆர். சாம்ராஜ் எட்வர்ட் பாண்டியன்	சுயே	...	15

பொதுத் தேர்தல் வாக்கு எண்ணிக்கை மையங்களில், இதுவரை இல்லாத அளவில் இம்முறை வாக்கு எண்ணிக்கையின் ஒவ்வொரு சுற்றையும் அறிவிக்க, ஒலிபெருக்கிகள் அமைக்கப்பட்டிருந்தன. வாக்கு எண்ணும் மையங்களில் செல்லுலார் தொலைபேசி, பேஜர் ஆகிய நவீன தகவல் தொடர்புச் சாதனங்களைக் கொண்டு செல்லக் கூடாதெனத் தடைவிதிக்கப்பட்டிருந்தது

219. பாளையங்கோட்டை

மொத்த வாக்காளர்	...	1,86,638
பதிவான வாக்குகள்	...	1,16,252
செல்லாதவை	...	3,341

முகமது காதர் மொய்தீன் (திமுக) வெற்றி

முகமது காதர் மொய்தீன்	திமுக	...	71,079
பி. தர்மலிங்கம்	அஇஅதிமுக	...	26,905
எம்.எஸ். சுதர்சன்	மதிமுக	...	5,084
எஸ்.எஸ். வேலு	பாஜக	...	3,978
கே.எம்.ஏ. நிஜாமுகைதீன்	சுயே	...	1,514
எம். தாவுது	பாமக	...	1,064
சி. கோபிநாதன்	சுயே	...	439
கே. திருமலை நம்பி	சுயே	...	277
நைனா லப்பை	சுயே	...	248
கே. இந்திராமூர்த்தி	சுயே	...	210
வி. வேலுசாமி	சுயே	...	208
எம். கந்தசாமி	சுயே	...	193
எம். முருகேசன்	சுயே	...	169
சிவசுப்பிரணியன்	சுயே	...	142
ஜக்காரியா	சுயே	...	125
எம். இசைவலன்	சுயே	...	116
எஸ்.டி. காமராஜ்	சுயே	...	110
எஸ். சாம் சுந்தர்சிங்	சுயே	...	86
எஸ். சிதம்பரம் பிள்ளை	சுயே	...	77
எஸ். மாரியப்பன்	சுயே	...	74
குமார்	சுயே	...	74
என். இருளப்பன்	சுயே	...	74
டி.ஆர். முத்து வீரய்யன்	சுயே	...	71
அகமது ஞானய்யர்	சுயே	...	66
என். பெருமாள்	சுயே	...	66
வி. சிவசுப்பு	சுயே	...	55
எம். வேதநாயகம்	சுயே	...	53
ஏ. அமீன்	சுயே	...	48
ஏ. காளிமுத்து	சுயே	...	44
பி.எஸ். முத்து	சுயே	...	42
ஏ. திருமால்கொழுந்துபாண்டி	சுயே	...	40
டி. முருகன்	சுயே	..	38
என். ஆறுமுகம்	சுயே	...	36
எஸ். மாடசாமி	சுயே.	..	36
ஆர். காமராஜ்	சுயே.	..	35
எம்.என். அபுபக்கர்	சுயே	...	25
எஸ். ராசய்யா	சுயே	...	20

220. சேரன்மாதேவி

மொத்த வாக்காளர்	...	1,45,196
பதிவான வாக்குகள்	...	1,04,199
செல்லாதவை	...	5,222

பி. வேல்துரை (தமாகா) வெற்றி

பி. வேல்துரை	தமாகா	..	39,004
பி.எச். பாண்டியன்	சுயே.	..	26,897
எம்.ஆர். ஜனார்த்தனன்	அஇஅதிமுக	...	18,002
எஸ்.கே. பழனிசாமி	இகம்யூ(மா)	...	6,296
எஸ். மரியசுந்தரம்	சுயே	...	2,405
எம். சுசீந்தரன்	சுயே	...	2,179
எஸ். முத்தப்பா	பாஜக	...	1,985
எம். ராஜ	சுயே	...	629
ஆர். தேவசகாயம்	சுயே	...	246
ஏ. சந்திரன்	சுயே	...	234
எஸ். சுடலைமுத்து	சுயே	...	166
வி. லட்சுமணன்	சுயே	..	138
எஸ். முருகன்	சுயே	...	133
பி. ரஜப் கான்	சுயே	...	122
என். ராஜாகோபாலன்	சுயே	...	92
வி. பாலசுப்பிரமணியன்	சுயே	...	87
எம். ஷாஜஷான்	சுயே	...	79
அபுபக்கர்	சுயே	...	79
எஸ். பரமசிவத் தேவர்	சுயே	...	64
எம். ஆறுமுகம்	சுயே	...	51
இ. நாகேந்திரன்	சுயே	...	47
ஆர். மதியழகன்	சுயே	...	42

221. அம்பாசமுத்திரம்

மொத்த வாக்காளர்	...	1,44,992
பதிவான வாக்குகள்	...	99,365
செல்லாதவை	...	5,041

ஆர். ஆவுடையப்பன் (திமுக) வெற்றி

ஆர். ஆவுடையப்பன்	திமுக	...	46,116
ஆர். முருகைய்ய பாண்டியன்	அஇஅதிமுக	...	26,427
திருமதி கே. மீனா சக்காரியா	மதிமுக	...	12,969
எம். மாரியப்பன்	பாஜக	...	1,863
எம். ஆறுமுகபெருமாள்	ஜனதா	...	1,802
ஆர். அச்சுதன் நாடார்	சுயே	...	1,386
லயன் பண்ணை எஸ். கிருஷ்ணகாந்தன்	சுயே	...	1,284
சி. குணசேகரன்	காங்(தி)	...	1,199
ஆர். முத்துராஜ்.	சுயே	...	134
எம். அபுபக்கர்	சுயே	...	130
எஸ். கோபால்(எ)கோபி	சுயே	...	127
வி. கண்ணன்	சுயே	...	122
எஸ்.எஸ். இராமன்	சுயே	...	108
இ. வேம்பு பாண்டியன்	சுயே	...	102
திருமதி என். சரோஜா	சுயே	...	92
ஏ. ராமசாமி	சுயே	...	92
எஸ். அப்தல் ரகுமான்	சுயே	...	90
ஏ. ஞானகனி	சுயே	...	77
எஸ். சார்லஸ்	சுயே	...	64

ஏ. அருணாசலம்	சுயே	...	60
கே. ராமசாமி நாடார்	சுயே	...	58
சி. வின்சன்ட்	சுயே	...	22

222. நாங்குனேரி

மொத்த வாக்காளர்	...	1,62,580
பதிவான வாக்குகள்	...,	98,242
செல்லாதவை	...	5,505

எஸ்.வி. கிருஷ்ணன் (இகம்யூ) வெற்றி

எஸ்.வி. கிருஷ்ணன்	இகம்யூ	...	37,342
ஏ.எஸ்.ஏ. கருணாகரன்	அஇஅதிமுக	...	34,193
ஆர். ராமதேவன்	மதிமுக	...	6,002
எம். ஜெயகுமார்	பாஜக	...	5,349
எஸ். உமாசங்கர்	சுயே	...	3,890
பி. முத்தைய சாமி தாசன்	காங்(தி)	...	2,144
பி. சந்திரசேகரன்	சுயே	...	1,139
கே. வைரமுத்து	சுயே	...	410
ஜி. ஜான் கென்னடி	சுயே	...	296
எஸ். ஆறுமுகம்	அஇதமுக	...	280
ஜெ. ராயல் சுனான்	சுயே	...	279
எஸ்.எஸ். சிவா	சுயே	...	253
எஸ். சாம் சகாபுதீன்	சுயே	...	217
பி. நெல்லையப்பன்	சுயே	...	205
ஏ. சங்கர்	சுயே	...	177
வி. முத்துவிநாயகம்	சுயே	...	170
எஸ். மாரியப்பன்	சுயே	...	168
ஜெ. சுதாகர்	சுயே	...	128
எம். பேரின்பம்	சுயே	...	95

223. ராதாபுரம்

மொத்த வாக்காளர்	...	1,67,731
பதிவான வாக்குகள்	...	1,03,160
செல்லாதவை	...	1,866

எம். அப்பாவு (தமாகா) வெற்றி

எம். அப்பாவு	தமாகா	...	45,808
எஸ்.கே. சந்திரசேகரன்	இதேகா	...	16,862
ஆர். பொன்னுவேல்	பாஜக	...	13,265
எம். ரோமண்ட்	மதிமுக	...	10,937
எஸ். பால்ராஜ்	சுயே	...	9,460
நல்லதம்பி	காங்(தி)	...	909
ஆர். சுடலைமுத்து நாடார்	சுயே	...	270
ஏ. கலைச்செல்வன்	சுயே	...	214
ஆர். பால்ராஜ் நாடார்	சுயே	...	147
சி. பால்துரை	சுயே	...	111
ஜி. லோகநாதன்	சுயே	...	91
கே. திரவியம்	சுயே	...	83

எஸ். லிங்கம்	சுயே	...	80
வி. ஞானதாசன்	சுயே	...	57

224. சாத்தான்குளம்

மொத்த வாக்காளர்	...	1,57,794
பதிவான வாக்குகள்	...	84,847
செல்லாதவை	...	3,444

எஸ்.எஸ். மணி நாடார் (தமாகா) வெற்றி

எஸ்.எஸ். மணி நாடார்	தமாகா	...	44,376
பி. கர்சிஆனந்தன்	இதேகா	...	19,140
ஜி.எஸ். ராஜகோபால்	பாஜக	...	7,832
ஆர்.எம். சண்முக நாதன்	கைமுக	...	4,738
பி.எஸ். சிவசுப்பிரமணியன்	ஜத	...	3,005
ஐ. கோபால்சாமி	சுயே	...	968
டி. ஜெகதீசன்	அஇதமுக	...	496
வி. பரமசிவம்	சுயே	...	184
டி. ரத்னாகர்	சுயே	...	126
ஏ. ராஜேஸ்வரன் (எ) சுந்தர்	பிஎஸ்பி	...	81
எம்.ஏ. கிருஷ்ண பாண்டியன்	சுயே	...	80
பி. இசக்கி முத்து	சுயே	...	73
டி. எட்வர்டு	சுயே	...	65
ஏ. ஞானராஜ்	நதஇ	...	64
ஐ. தூசை குருநாதன்	சுயே	...	64
எம். சின்னதம்பி	சுயே	...	60
ஜெ. கோயில்பிச்சை	சுயே	...	51

225. திருச்செந்தூர்

மொத்த வாக்காளர்	...	1,80,531
பதிவான வாக்குகள்	...	1,02,947
செல்லாதவை	...	2,974

திருமதி எஸ். ஜெனிபர் சந்திரன் (திமுக) வெற்றி

திருமதி எஸ். ஜெனிபர் சந்திரன்	திமுக	...	59,206
டி. தாமோதரன்	அஇஅதிமுக	...	28,175
ஏ.என். ராஜா கண்ணன்	பாஜக	...	6,967
டி.. ராமச்சந்திரன்	மதிமுக	...	3,961
எம். அரிக்கிருஷ்ண தேவேந்திரர்	பாமக	...	348
ஆர். கணேசன் ஆச்சாரி	சுயே	...	188
எஸ். குத்தாலிங்கம்	சுயே	...	160
எஸ்.கே. சையத் இப்ராகிம்	சுயே	...	95
ஜி. வள்ளிநாயகம்	சுயே	...	66
எம்.சி. தூசைநாதன்	சுயே	...	63
வி. மாரியப்பன்	சுயே	...	61
திரவியம்	சுயே	...	60

ஆர். ஞானகரை முத்து	சுயே	...	58
வேலுப்பிள்ளை	சுயே	...	51
என். இருதயராஜ்	சுயே	...	48
டி. மாணிக்கவாசகம்	சுயே	...	46
சுதாகர்	சுயே	...	45
டி. தாமோதரன்	சுயே	...	38
எஸ்.எம். சுயம்பு	சுயே	...	37
டி. எட்வர்டு	சுயே	...	35
டி. செந்தமிழ் செல்வன்	சுயே	...	34
வி. குமாரசாமி ஆதித்தன்	சுயே	...	34
பி. ராமசாமி நாடார்	சுயே	...	32
பி. முருகேசன்	சுயே	...	31
டி. முத்து	சுயே	...	30
ஆர். சிவானந்த பெருமாள்	சுயே	...	27
ஆர். சித்தரவேலு நாடார்	சுயே	...	23
ஏ.வீ.பி. மோகனசுந்தரம்	சுயே	...	20
பி. சுப்பிரமணியன்	சுயே	...	17
ஆர். சிவராம சுப்பிரமணியன்	சுயே	...	17

226. ஸ்ரீவைகுண்டம்

மொத்த வாக்காளர்	...	1,48,864
பதிவான வாக்குகள்	...	91,628
செல்லாதவை	...	4,909

எஸ். டேவிட் செல்வின் (திமுக) வெற்றி

எஸ். டேவிட் செல்வின்	திமுக	...	36,917
எஸ். டேனியல்ராஜ்	இதேகா	...	23,708
சம்பத் (எ) பி. திருஞான சம்பந்தம்	இகம்யூ(மா)	...	11,539
எஸ். செல்லப்பா	ஜனதா	...	7,743
எஸ்.பி. வேல்	பாஜக	...	3,305
வி. மனோகரன்	காங்(தி)	...	1,390
எஸ். சந்திரசேகரன்	சுயே	...	1,157
டி. விஸ்வநாதன்	சுயே	...	494
கே. லட்சுமணன்	சுயே	...	133
ஏ. அரிபுத்திரன்	சுயே	...	133
எஸ். சுடலைமுத்தன்	சுயே	...	119
எம். பால்ராஜ்	சுயே	...	81

227. தூத்துக்குடி

மொத்த வாக்காளர்	...	2,29,353
பதிவான வாக்குகள்	...	1,52,407
செல்லாதவை	...	4,320

என். பெரியசாமி (திமுக) வெற்றி

என். பெரியசாமி	திமுக	...	56,511
ஜெ.எல்.பி. போனா வென்தூர் ரோச்	சுயே	...	35,140
ஆர். ஹென்றி	அஇஅதிமுக	...	33,578
சி. பசுபதி பாண்டியன்	பாமக	...	12,459
டி.எஸ்.எம் சம்பத்குமார்	மதிமுக	...	5,623
எஸ். சண்முகம் சுந்தரம்	பாஜக	...	3,161
ஜி. குருசாமி	சுயே	...	244
பாபு ஆறுமுகம் (எ) ஏ.கே. பாபு	சுயே	...	138
இ. ராஜா	சுயே	...	118
எஸ். செல்வராஜ்	சுயே	—	87
எஸ். அன்னராஜ்	சுயே	—	77
பி. கிருபாகரன்	சுயே	—	75
ஐ. வெங்கடாசலபதி	சுயே	—	64
சாணக்கியா	சுயே	—	63
எஸ். மாடசாமி பாண்டியன்	சுயே	—	54
என். சவுந்திராஜன்	சுயே	—	51
டி. எட்வின் ஜான்சன்	சுயே	—	46
ஜி.டி. கிறிஸ்டோபர்	சுயே	—	44
பி. அய்யாதுரை	சுயே	—	41
பி. வேல் நாடார்	சுயே	—	39
எஸ். சுப்பையா	சுயே	—	38
குமார்	சுயே	—	36
ஜி. வேலுசாமி	சுயே	—	35
டி. ரோஹெஷ்	சுயே	—	35
என்.எஸ்.எஸ். ராமகிருஷ்ணன்	சுயே	—	35
எஸ்.எஸ். விடாலிஸ்	சுயே	—	31
டி. மாணிக்கவாசகம்	சுயே	—	30
எஸ். ராமசுப்பிரமணியன்	சுயே	—	28
ஏ. டேவிட் சுரேஷ் குமார்	சுயே	—	27
ஜி. ஜெயசிங்	சுயே	—	27
எஸ்.கே. நேதாஜி	சுயே	—	24
ஜெ. தோமை	சுயே	—	22
ஆர். முத்தானந்தம்	சுயே	—	20
எஸ். பரமசிவம்	சுயே	—	16
என். சந்திரபிரகாஷ்	சுயே	—	16
சி. தாமோதரன்	சுயே	—	15
பி. கோசல்ராம்	சுயே	—	14
எஸ். ஜெயபாண்டி	சுயே	—	13
ஆர். பிரபாகரன்	சுயே	—	12

228. கன்னியாகுமரி

மொத்த வாக்காளர்	—	1,65,258
பதிவான வாக்குகள்	—	1,03,156
செல்லாதவை	—	5,171

என். சுரேஷ் ராஜன் (திமுக) வெற்றி

என். சுரேஷ் ராஜன்	திமுக	—	42,755
எஸ். தாணுப்பிள்ளை	அஇஅதிமுக	—	20,892
வி.எஸ். ராஜன்	பாஜக	—	13,197
கே. புவுல் சுந்தர்	சுயே	—	12,421
எஸ். ராமைய்யாபிள்ளை	மதிமுக	—	6,942
எஸ்.பி. நடராஜா	சுயே	—	380
ஆர். சிவதாணுப்பிள்ளை	சுயே	—	336
ஆர். ராஜ்குமார்	ஜனதா	—	248
ஏ. ஆப்ரகாம் ராயன்	பாமக	—	234
ஏ. செல்லப்பன்	சுயே	—	144
கவிக்கோன் கன்னிதாசன்(எ) சுப்பிரமணியம்	சுயே	—	129
எஸ். முருகன்	சுயே	—	112
ஆர். சங்கர்நாராயணபிள்ளை	சுயே	—	76
ஏ. ஆசைதம்பி	சுயே	—	44

டி. மனோகர் பிரை	சுயே	...	33
பி.வி. நாராயணன்	சுயே	...	32
பி. வெற்றிவேல்	சுயே	...	10

229. நாகர்கோயில்

மொத்த வாக்காளர்	...	1,85,144
பதிவான வாக்குகள்	...	1,10,156
செல்லாதவை	...	4,596

எம். மோசஸ் (தமாகா) வெற்றி

எம். மோசஸ்	தமாகா	...	51,086
எஸ்.வேல்பாண்டியன்	பாஜக	...	22,608
வி. சிலுவை அந்தோணி	இதேகா	...	15,368
எஸ். ரத்தினராஜ்	மதிமுக	...	11,046
ஆர். ராதாகிருஷ்ணன்	காங்(தி)	...	4,153
எஸ். சுரேஷ்	பாமக	...	570
வி. சுயம்புலிங்கம்	சுயே	...	130
ஏ. சுப்பையயன்	சுயே	...	91
இ.ஜி. ஜெரின் கிறிஸ்டோபர்	சுயே	...	89
ஆர். செல்வகுமார்	சுயே	...	68
ஏ. லோகநாதன்	சுயே	...	67
எம். பத்மநாபபிள்ளை	சுயே	...	45
எம். அலங்காரம்	சுயே	...	43
இ. பொன்னுசாமி	சுயே	...	39
ஸ்டிவர்டு ஞானதாஸ்	சுயே	...	33
எஸ். செல்வமணி	சுயே	...	32
எம். சந்திரசேகர்	சுயே	...	31
சி. துரை	சுயே	...	29
யு. நாகூர் மீரான் முகமது	சுயே	...	29
பி. ஜாக்சன் சுந்தர்சிங்	சுயே	..	.3

230. குளச்சல்

மொத்த வாக்காளர்	...	1,65,978
பதிவான வாக்குகள்	...	1,00,259
செல்லாதவை	...	4,078

இரா. பெர்னார்டு (திமுக) வெற்றி

இரா. பெர்னார்டு	திமுக	...	41,217
கேப்டன் எஸ்.பி. குட்டி	பாஜக	...	33,791
ஆர். சம்பத் சந்திரா	மதிமுக	...	11,528
ஏ. பாலய்யா	இதேகா	...	8,401
சந்திர சேகர்	சுயே	...	186
ஜெ.டி. ஜெயபால	காங்(தி)	...	168
ஏ. ஸ்ரீகுமரன் தம்பி	சுயே	...	137
என். சந்திரசேகரன்	சுயே	...	130
எஸ். தார்சிஸ் சேவியர்	சுயே	...	130
இ. பொன்னுசாமி	சுயே	...	83
ஆர். முருகன்	சுயே	...	71
எஸ். தாமஸ்	சுயே	...	66
பி. பவுலின்	சுயே	...	62

எஸ். பெரிய நாடார்	சுயே	...	60
எம். கிருஷ்ணராஜ்	சுயே	...	58
சி. ராஜா சிங்	சுயே	...	50
இ. மணிகண்டன்	சுயே	...	43

231. பத்ம நாபபுரம்

மொத்த வாக்காளர்	...	1,48,031
பதிவான வாக்குகள்	...	89,656
செல்லாதவை	...	3,248

சி. வேலாயுதம் (பாஜக) வெற்றி

சி. வேலாயுதம்	பாஜக	...	27,443
பால ஜனாதிபதி	திமுக	...	22,903
கே. லாரன்ஸ்	அஇஅதிமுக	...	12,053
எஸ். நூர் முகமது	இகம்யூ(மா)	...	11,746
டாக்டர் டி.சி. ஜோசப்	காங்(தி)	...	10,942
எம். செல்வராஜ்	சுயே	...	304
எம். ஆறுமுகராஜன்	சுயே	...	153
வி. சீனிவாசராமன்	சுயே	...	152
யு. நாகூர் மீரான் முகமது	சுயே	...	102
பொன் வில்சன்	சுயே	...	101
என். ஆல்பர்ட்	சுயே	...	78
எம். அருள் குமரன்	சுயே	...	74
எம். பஹ்ருதீன்	சுயே	...	71
சி. முருகேசன்	சுயே	...	62
எம். ஜோசபின் சுந்தர்	சுயே	...	60
எல். செல்லப்பன்	சுயே	...	50
என். ரஷீத்	சுயே	...	46
எஸ். மணி	சுயே	...	34
இ. பொன்னுசாமி	சுயே	...	34

232. திருவட்டார்

மொத்த வாக்காளர்	...	1,54,690

செய்தியாளர் :- தி.மு.க. ஆட்சியில் முதன் முதலில் மதுவிலக்கைத் தளர்த்தியபோது எரிகின்ற நெருப்பு வளையத்துக்கு நடுவில் எரியாத கற்பூரமாக தமிழ்நாடு எத்தனை நாளைக்கு இருக்க முடியும் என்று சொன்னீர்கள். சமீபத்தில் தேர்தல் பிரச்சாரத் தின்போது சேப்பாக்கத்தில் பேசும்போது பூரண மதுவிலக்குக் கொண்டு வர முயற்சிகள் மேற் கொள்ளப்படும் என்றீர்கள். எனவே மதுவிலக்குக் கொள்கையில் ஏதேனும் மாறுதல் வருமா?

கலைஞர் :- "எரிகின்ற நெருப்பு வளையத்துக்குள் எரியாத கற்பூரமாக தமிழ்நாடு எத்தனை நாளைக்கு இருக்க முடியும்" என்று நான் அப்போது சொன்னது உண்மைதான். இப்போதும் நிலைமை அப்படித்தான் இருக்கிறது. ஆனாலும் "ஆயுள் இன்சூரன்ஸ்" கைகள் போல் மதுவிலக்குக் கொள்கை எனும் விளக்கை அணையாமல் காத்திட முயற்சிகளை மேற்கொள்வோம்.

— 14.5.96

பதிவான வாக்குகள்	...	95,846
செல்லாதவை	...	1,811

வி. ஆல்பன் (திமுக) வெற்றி

வி. ஆல்பன்	திமுக	...	37,523
ஜெ. ஹேமசந்திரன்	இகம்யூ(மா)	...	25,169
ஆர். மன்மதன்	பாஜக	..	21,192
ஏ. வில்சன்	இதேகா	...	1,720
பால் நாடார்	சுயே	...	735
சி. செல்வதாஸ்	சுயே	...	378
பி. காசி	சுயே	...	226
திருமதி டி. லீலா சுந்தரம்	சுயே	...	225
எஸ்.என். புஷ்பகான்	சுயே	...	221
எம். கிறிஸ்துதாஸ்	சுயே	...	191
டி. வர்கீஸ்	சுயே	...	140
என். ரஷீத்	சுயே	...	118
இ. பொன்னுசாமி	சுயே	..	96
ஆர். மனோகரன்	சுயே	...	71

233. விளவன்கோடு

மொத்த வாக்காளர்	...	1,79,313
பதிவான வாக்குகள்	...	1,04,356
செல்லாதவை	...	5,465

டி. மணி (இகம்யூ(மா)) வெற்றி

டி. மணி	இகம்யூ(மா)	...	42,867
வி. தங்கராஜ்	திமுக	...	21,585
என். சீனிவாசன்	பாஜக	...	16,141
எம். சுந்தரதாஸ்	இதேகா	...	13,057
கே.எஸ். ஜனகராஜ்	காங்(தி)	...	1,713
பி. பாபு	சுயே	...	1,156
சி. சந்திரன்	சுயே	...	681
பி. பரமேஸ்வரன்	சுயே	...	375
சி. செல்லன்	சுயே	...	285
ஜெ. புஷ்பராஜ்	சுயே	...	229
சி. ஜான்சன்	சுயே	...	224
எச். டேவிட்	சுயே	...	175
எம். பீட்டர்	சுயே	...	116
சி.பி. ராதாகிருஷ்ணன்	சுயே	...	98
பி. ராசிலயன்	சுயே	...	89
இ. பொன்னுசாமி	சுயே	...	63
ஜோசப் இமானுவேல்	சுயே	...	37

234. கிள்ளியூர்

மொத்த வாக்காளர்	...	1,40,862
பதிவான வாக்குகள்	...	83,107
செல்லாதவை	...	2,531

டாக்டர் குமாரதாஸ் (தமாகா) வெற்றி

டாக்டர் குமாரதாஸ்	தமாகா	...	33,227
சி. சாந்தகுமார்	பாஜக	...	22,810
மனோ தங்கராஜ்	ஜத	...	17,844
ஏ. செல்வராஜ்	இதேகா	...	6,267
ஏ. செல்லம்	சுயே	...	115
எம். சேஷையன்	சுயே	...	72
ஆர். தாம்சன்	சுயே	...	72
எஸ். ஜான்சன்	சுயே	...	65
ஜெ. மரிய அற்புதம்	சுயே	...	51
எம். பாலசந்திரன் தம்பி	சுயே	...	19
இ. பொன்னுசாமி	சுயே	...	18
கே. தர்மராஜ்	சுயே	...	16

1996 நாடாளுமன்றத் தேர்தல் முடிவுகள்

1. வட சென்னை

மொத்த வாக்காளர்	...	15,53,112
பதிவான வாக்குகள்	...	8,67,354
செல்லாதவை	...	21,714

என்.வி.என் சோமு (திமுக) வெற்றி

என்.வி.என். சோமு	திமுக	...	5,59,048
தா.பாண்டியன்	இதேகா	...	1,69,431
டபிள்யூ ஆர். வரதராஜன்	இகம்யூ(மா)	...	66,479
மோகன் வி. பாரதமாதா	பாஜக	...	19,113
ஜி. மகாதேவன்	பாமக	...	16,143
ஜி. சார்லர்	சுயே	...	2,192
பி. உதயன்	சுயே	...	1,818
எம். ராமச்சந்திரன்	சிவசேனா	...	1528
எம். ஜலாலுதீன்	சுயே	...	993
பி. அப்துல் பாரூக்	சுயே	...	587
கே.ஆர். சாமிநாதன்	மபாம்ச	...	572
பி. சுந்தர்ராஜ்	சுயே	...	542
டாக்டர் ஷீலா ராஜரத்தினம்	பஇக	...	501
எம். நித்தியானந்தம்	சுயே	...	475
கே.கே. லட்சுமணன்	சுயே	...	458
கே.ஏ. அப்துல் ரகுமான்	சுயே	...	450
டி.எஸ். குமார்	சுயே	...	418
எம். கருப்பையா	சுயே	...	395
ஆர். கோவிந்தராஜ்	சுயே	...	371
பாவலர் மு. ராமச்சந்திரன்	சுயே	...	370
ஜெ. பெருமாள்	சுயே	...	358
வி. ஞானசிகாமணி	சுயே	...	315
கே. பழனி	சுயே	...	307
சி. ஜெகதீசன்	சுயே.	...	305
பழனி சுந்தரேசன்	சுயே	...	301
எஸ்.இ. இளங்கோவன்	சுயே	...	289
மனச்சந்த் நகார்	சுயே	...	276
என். அசோகன்	சுயே	...	276
அகர்வால் (எ) சங்கர்	சுயே	...	269
இ. ஜெகன்னாதன்	சுயே	...	224
டபிள்யூ. ஜி. கல்யாணசுந்தரம்	சுயே	...	222
பி. தமிழரசன்	சுயே	...	206
சி. உமேஷ்குமார்ஜெயின்	சுயே	...	164
டாக்டர் தம்பி லத்தீப்	சுயே	...	147
இ. முனுசாமி	சுயே	...	97

2. மத்திய சென்னை

மொத்த வாக்காளர்	...	10,36,649
பதிவான வாக்குகள்	...	5,98,008
செல்லாதவை	...	12,859

முரசொலி மாறன் (திமுக) வெற்றி

முரசொலி மாறன்	திமுக	...	4,03,867
ஜி.கே.ஜெ. பாரதி	இதேகா	...	1,23,400
பேராசிரியர் எஸ். கிருஷ்ணசாமி	மதிமுக.	...	21,682
ஜி. குமாரவேலு	பாஜக	...	19,948
டி. அன்பழகன்	பாமக	...	7,654
எஸ். ஆழ்வார்	சுயே	...	894
என். சம்பத்ராஜ்	சுயே	...	689
எஸ். ரங்கநாதன்	சுயே	...	611
அஜய் குமார் கோயங்கா	சிவசேனா	...	603
கே.சி. ராஜன்	சுயே	...	502
ஐ. மனோகரன்	சமப	...	424
வெங்கடேசன் (எ) அம்பேத் வெங்கடேஷ்	சுயே	...	412
ஜி. சிற்றரசு	சுயே	...	393
எம். எத்திராஜ் பறையன் (எ) எத்திராஜ்	சுயே.	...	344
பி.கே. சுரேந்தர்ராஜன்	மாஎலெஉநஅ	...	333
ஆர். பாலசாமி	சுயே	...	292
எம். ராமானுஜன்	சுயே	...	286
கே.கே. தண்டபாணி	சுயே	...	261
வி. சசிகுமார்	சுயே	...	249
டி.ஏ. வரதசேகன்	சுயே	...	240
இ.ஆ. கலைவாணன்	சுயே	...	236
எஸ். வின்சன்ட் நாடார்	சுயே.	...	228

என். அரிஹரன்	சுயே	...	217
கிருத்திவாசன்	சுயே	...	215
எம்.டி. மோகன்	சுயே	...	199
டி.கே.எம். சுந்தரேசன்	சுயே	...	180
சி. சுப்பிரமணியம்	சுயே	...	177
டி.எஸ். லோகநாதன்	சுயே	...	164
எஸ். செல்வராஜ்	சுயே	...	162
ஏ. ராஜலிங்கம்	சுயே	...	154
ஏ.கே. இனாஸ்	சுயே	...	133

3. தென் சென்னை

மொத்த வாக்காளர்	..	15,72,942
பதிவான வாக்குகள்	...	8,55,499
செல்லாதவை	...	15,895

டி.ஆர். பாலு (திமுக) வெற்றி

டி.ஆர். பாலு	திமுக	...	5,38,697
எச். கணேசாம்	அஇஅதிமுக.	..	1,99,516
ரேவதி (எ) ஆஷா மேனன்	சுயே	...	42,906
டாக்டர் வி. மைத்ரேயன்	பாஜக	...	34,356
ஆர். செங்குட்டுவன்	மதிமுக	...	29,838
கே.வி. சிவராம் (எ) சைதை சிவா	பாமக.	..	13,540
எம்.கே. அருண் (எ) கண்ணன்	சுயே	...	890
கேப்டன் வேணுகுமார் மகாதேவன்	சுயே	...	753
ஐ. தீனன்.	சுயே	...	563
ஜி. ஜெயசீலன்	எம்இஎல்பிஎச்சி	...	492
வி. ராமலிங்கம்	சுயே	....	474
பி. ரமேஷ்	சுயே.	..	460
கே. பச்சையப்பன்	சுயே	...	401
டாக்டர் வி.கே. ஜெயலட்சுமி	பஇக	...	361
ஜெ. குமாரி	சுயே	...	357
எம்.பி. பேராசிரியன்	சுயே	...	344
ஆர். மோகன் பாலசுப்பிரமணியன்	சமதா	...	335
கே. ரகுபதி	சுயே	...	329
கீள்நாமக்காரர்கிரிடாதி அனந்தர்	சுயே	...	313
எம். கலையரசன்	சுயே	...	319
கணேசன்	சுயே	...	299
எஸ். நல்லதம்பி	சுயே	...	272
ஜெ. அலெக்சாண்டர்	சுயே	...	264
ஜி. ஏகாம்பரம்	சுயே	...	252
ஜோசப்	சுயே	...	250
டி.வி. கீர்த்திவாசன்	சுயே	...	249
கே. நடராஜன்	சுயே	...	238
எஸ்.எஸ். மாரிசாமி குருமான்ஸ்	சுயே	...	235
டாக்டர் ஏ. நடராஜன்	சுயே	...	233
நவநீதன்	சுயே	...	221
பி. ராஜேந்திரன்	சுயே	...	209
பி.பி.ஆர். அரிஹரன்	அஇகு	...	195
பி. இளையபாண்டிய அழகு தேவன்	சுயே	...	194
ஜெ. ஏழுமலை	சுயே	...	191
வி. லட்சுமி	சுயே	...	190
பி. ராஜேந்திரன் (எ) ராஜன்	சுயே	...	178
எஸ். கனகசபை (எ) மோசஸ் கனகசபை	சுயே	...	163
இ.ஆர். கலைவண்	சுயே	...	131
வி. ஈகை பச்சையப்பன்	சுயே	...	126

4. ஸ்ரீபெரும்புதூர் (தனி)

மொத்த வாக்காளர்	...	11,59,163
பதிவான வாக்குகள்	...	7,79,085
செல்லாதவை	...	33,595

டி. நாகரத்தினம் (திமுக) வெற்றி

டி. நாகரத்தினம்	திமுக	...	4,31,919
திருமதி லதா பிரியகுமார்	இதேகா	...	1,86,208
எம். மூர்த்தி	சுயே	...	66,760
கவிஞர் குடியரசு	மதிமுக	...	44,484
கே. அர்ச்சுனன்	பாஜக	...	10,861
ஏ. சீனிவாசன்	சுயே	...	2,477
பி. சங்கர்	சுயே	...	1,533
ஏ. மூவேந்தன்	சுயே	...	848

5. செங்கல்பட்டு

மொத்த வாக்காளர்	...	10,43,889
பதிவான வாக்குகள்	...	7,38,789
செல்லாதவை	...	31,959

கே. பரசுராமன் (திமுக) வெற்றி

கே. பரசுராமன்	திமுக	...	4,10,483
எஸ்.எம். கிருஷ்ணன்	இதேகா	...	1,74,826
சி. ஆறுமுகம்	மதிமுக	...	44,384
பி. தாமோதரன்	காங்(தி)	...	43,820
கே.டி. ராகவன்	பாஜக	...	11,112
டி.வி. ராதாகிருஷ்ணா	சுயே	...	2,690
அகரம் சித்தரஞ்சன்தாஸ்	சுயே	...	2,544
ஜி. ஆறுமுகம்	எம்இஎல்பிஎச்சி	...	2,330
எம். கலீல் முகமது	சுயே	...	2,245
வி.சங்கரன்	சுயே	...	1,795
ஆர். கர்ணன்	சுயே	...	1,718
ஏ. சுந்தரமூர்த்தி	சுயே	...	1,595
ஏ.ஜி. சுப்பிரமணியம்	சுயே	...	1,565
ஆர். வைத்தியநாதசாமி	சுயே	...	1,207
கே. பழனி	சுயே	...	1,149
என்.எஸ். பரமானந்தன்	சுயே	...	1,120
ஜெ. சுரேஷ்	சுயே	...	860
ஆர். மோகன்	சுயே	...	741
சி. தருமலிங்க முதலியார்	சுயே	...	646

6. அரக்கோணம்

மொத்த வாக்காளர்	...	10,34,640

பதிவான வாக்குகள்		...	7,57,502
செல்லாதவை		...	36,091

ஏ.எம். வேலு (தமாகா) வெற்றி

ஏ.எம். வேலு	தமாகா	...	4,25,974
ஆர். ரவிராம்	இதேகா	...	1,61,129
என். வேணுகோபால்	காங்(தி)	...	,80,714
ஜெயகரன் ஜோசப்	ஜத	...	31,703
என். மனோகரன்	பாஜக	...	6,596
கே. மணவாளன்	சுயே	...	3,433
ஏ. சஞ்சீவி	சுயே	...	2,017
ஆர். டில்லி	சுயே	...	1,674
ஏ. கந்தப்பன்	சுயே	...	1,590
எஸ். கண்ணோஜி ராவ்	சுயே	...	1,237
ஆர். விஸ்வநாதன்	சுயே	...	1,226
பி. வெங்கடேசபெருமாள்	சுயே	...	1,125
ஆர். சந்திரன்	சுயே	...	832
பி. கருணாகரன்	சுயே	...	718
அகரம் சித்தரஞ்சன்தாஸ்	சுயே	...	600
ஏ.ஆர். ராஜா	சுயே	...	561
புலவர் மணிஎழிலன்	சுயே	...	282

7. வேலூர்

மொத்த வாக்காளர்	...	10,50,196
பதிவான வாக்குகள்	...	7,11,693
செல்லாதவை	...	31,666

பி. சண்முகம் (திமுக) வெற்றி

பி. சண்முகம்	திமுக	...	3,91,141
பி. அக்பர் பாஷா	இதேகா	...	1,80,106
வி. தண்டாயுதபாணி	காங்(தி)	...	35,455
ஆர். அப்துல் அக்கீம்	ஜத	...	26,080
சி.எம். கேப்டன் கர்னாகர்	பாஜக	...	19,582
கே.கே. வெங்கடேசன்	சுயே	...	5,680
பி. ராஜன்	சுயே	...	3,908
கே. கலைமணி	சுயே	...	2,478
எம். தாமோதரன்	சுயே	...	2,347
ஜெ. சத்தியமூர்த்தி	சுயே	..	1,686
ஆர்.டி. பழனி	சுயே.	..	1,459
கே. பழனி	சுயே	...	1,397
டி.எச். குருராஜா ராவ்	சுயே	...	1,372
கே. அப்துல் அலீம்	சுயே	...	1,153
ரூக்	சுயே	...	1,079
ஜெ.முகமது ரபீக்	சுயே	...	1,025
ஏ. ஆரணி ஆறுமுகம்	சுயே	...	1,016
வி.எஸ். பாஸ்கர்	சுயே	...	696
ஆர்.என். சூரியமூர்த்தி	சுயே	...	615
என்.எம். தனபால்	சுயே	...	568
சி. மனோகரன்	சுயே	...	434
வி.என். பன்னீர்	சுயே	...	413
ஜெ. வரதன்	சுயே	...	337

8. திருப்பத்தூர்

மொத்த வாக்காளர்	...	10,61,814
பதிவான வாக்குகள்	...	7,32,490
செல்லாதவை	...	32,598

டி. வேணுகோபால் (திமுக) வெற்றி

டி. வேணுகோபால்	திமுக	...	4,30,766
ஆர். அன்பரசு	இதேகா	...	1,90,502
எஸ். நடராஜன்	பாமக	...	35,976
ஜி. வணங்காமுடி	மதிமுக	...	23,667
எஸ். விஜயன்	பாஜக	...	10,555
ஏ. திருமதி கமலா அன்பரசு	சுயே	...	2,170
பி.கே. வைகுந்த ராவ்	சமதா	...	1,287
ஆர்.என். சூரியமூர்த்தி	சுயே	...	1,192
கே. ஜவகர்	சுயே	...	1,077
எம்.எஸ். ஸ்ரீதரன்	சுயே	...	1,050
எம். ரவிச்சந்திரன்	சுயே	...	967
கே. அரிகிருஷ்ணன்	சுயே	...	863

9. வந்தவாசி

மொத்த வாக்காளர்	...	10,31,411
பதிவான வாக்குகள்	...	7,17,807
செல்லாதவை	...	37,994

எல். பலராமன் (தமாகா) வெற்றி

எல். பலராமன்	தமாகா	...	3,42,184
எம். கிருஷ்ணசாமி	இதேகா	...	1,68,880
பி. செந்தமிழ்செல்வன்	பாமக	...	1,06,388
ஏ. சின்னதுரை	மதிமுக	...	39,449
கே.ஆர். முனுசாமி	பாஜக	...	4,986
வி. கிருஷ்ணமூர்த்தி	சுயே	...	3,069
ஜி. முனுசாமி	சுயே	...	2,626
எஸ். ஏழுமலை	சுயே	...	2,226
எம்.ஏ. கூத்தன்	சுயே	...	1,961
பி. முருகேசன்	சுயே	..	1,364
ஆர்.ஆர். நம்பெருமாள்	சுயே	...	1,351
ஆர். முனுசாமி	சுயே	...	1,090
பாண்டுரங்கன்	சுயே	...	1,076
கவிஞர் ராசதேவன்	சுயே	...	739
பி. நாராயணசாமி	சுயே	...	688
டேவிட் ஞானா	சுயே	...	604
டி. சையத் ஜாபர்	சுயே	...	598
ஏ. நடராஜன்	சமதா	...	534

10. திண்டிவனம்

மொத்த வாக்காளர்	...	10,34,126
பதிவான வாக்குகள்	...	7,24,103
செல்லாதவை	...	34,875

ஜி. வெங்கட்ராமன் (திமுக) வெற்றி

ஜி. வெங்கட்ராமன்	திமுக	...	3,67,308
கே. ராமமூர்த்தி	இதேகா	...	1,77,032
டாக்டர் ஏ.கே. ஜெய்னுதீன்	பாமக	...	79,535

டி. துரை	மதிமுக	...	37,025
எஸ். பாஸ்கரன்	பாஜக	...	6,047
ஜி. மூர்த்தி	சுயே	...	4,412
ஏசு (எ) வி. ஏசுதாசன்	சுயே	...	3,617
எஸ். ஏழுமலை யாதவ்	சுயே	...	3,401
கே. கிருஷ்ணமூர்த்தி	சுயே	...	2,376
எம்.ஜி. நாகமணி	சுயே	...	1,831
பாவலர் என். ஜெயராமன்	சுயே	...	1,403
ஜி. இனியதயாளன்	சுயே	...	1,322
எம். முகமது அலி ஜின்னா	சுயே	...	1,145
சி. செல்வராஜ்	சுயே	...	1,044
எம். வேணுகோபால்	சுயே	...	1,032
டி. பாலகுரு	சுயே	...	698

11. கடலூர்

மொத்த வாக்காளர்	...	10,42,486
பதிவான வாக்குகள்	...	7,29,417
செல்லாதவை	...	36,033

பி.ஆர்.எஸ். வெங்கடேசன்(தமாகா) வெற்றி

பி.ஆர்.எஸ். வெங்கடேசன்	தமாகா	...	3,89,660
வி. சாந்தமூர்த்தி	இதேகா	...	1,84,456
ஆர்.டி. சபாபதி மோகன்	மதிமுக	...	55,110
பி.பி. கலியபெருமாள்	காங்(தி)	...	41,284
என். அப்பர்சாமி	பாஜக	...	7,845
எம். கிருபாபுரி	சுயே.	..	3,975
கே. முத்து	சுயே	...	2,601
ஸ்ரீ ரங்கன் (எ) ஏ.டி. ஸ்ரீ ரங்கன் பிரகாஷ்	இகுக(சிவ)	...	2,081
ஆர். விருத்தகிரி	சுயே	...	1,473
திருமதி எம். சரோஜினி	சுயே	...	1,400
டி.கே. மூர்த்தி	சுயே	...	1,043
டி. அப்துல் வகாப்	சுயே	...	932
வி. தியாகராஜன்	சுயே	...	763
எஸ். சுந்தரவடிவேலு	சுயே	...	422
வி.கே. பழனிவேலன்	சுயே	...	339

12. சிதம்பரம் (தனி)

மொத்த வாக்காளர்	...	10,22,420
பதிவான வாக்குகள்	...	7,25,700
செல்லாதவை	...	35,253

வி. கணேசன் (திமுக) வெற்றி

வி. கணேசன்	திமுக	...	3,36,164
ஆர். ஏழுமலை	பாமக	...	1,59,898
டாக்டர் பி. வள்ளல் பெருமான்	இதேகா	...	1,44,478
பி.எஸ். மகாலிங்கம்	இகம்யூ(மா)	...	28,646
டாக்டர் எஸ்.பி. கிருபாநிதி	பாஜக	...	7,954
திருமதி கே. செல்வமணி	சுயே	...	5,795
எஸ். பழனி	சுயே	...	2,714
ஏ. அசோகன்	சுயே	...	1,544
ஏ. பெருமாள்	சுயே	...	1,338
எஸ். சிதம்பரம்	சுயே	...	1,104
டாக்டர் எஸ். அசோகன்	சுயே	...	812

13. தருமபுரி

மொத்த வாக்காளர்	...	11,22,423
பதிவான வாக்குகள்	...	7,38,915
செல்லாதவை	...	42,219

பி. தீர்த்தராமன் (தமாகா) வெற்றி

பி. தீர்த்தராமன்	தமாகா	..	2,97,166
எம்.பி. சுப்பிரமணியன்	இதேகா	...	1,65,920
கே. ராமமூர்த்திதி	காங்(தி)	...	1,63,484
பி. கிருஷ்ணன்	மதிமுக	...	28,633
சி. சின்னசாமி	சுயே	...	12,495
கோபால் இனமுரசு	சுயே	...	8,283
பி.எஸ். ஆறுமுகம்	பாஜக	...	6,060
டாக்டர் கே. பத்மராஜன்	சுயே	...	2,553
எம். பாலசுப்பிரமணியம்	சுயே	...	2,154
டி.என். மாதவாச்சாரி	சுயே	...	2,053
என். ரவி	சுயே	...	2,010
கஸ்பா ராஜேந்திரன்	சுயே	...	1,468
வி. மதிவாணன்	சுயே	...	1,058
பி. பாலகிருஷ்ணன்	சுயே	...	944
கே.எம். கோபாலகிருஷ்ணன்	சுயே	...	893
என். ஸ்ரீரங்கன்	சுயே	...	574
அழகுராமன்	சுயே	...	570
ஏ.சி. செல்வம்	சுயே	...	378

14. கிருஷ்ணகிரி

மொத்த வாக்காளர்	...	10,77,962
பதிவான வாக்குகள்	...	7,15,036
செல்லாதவை	...	51,982

சி. நரசிம்மன் (தமாகா) வெற்றி

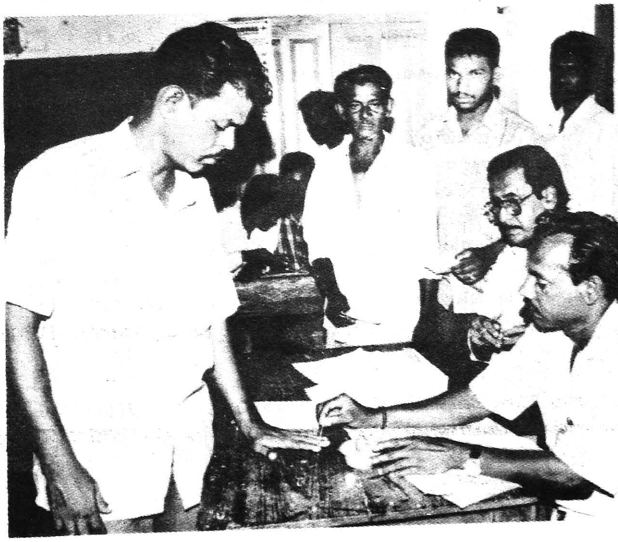

சி. நரசிம்மன்	தமாகா	...	3,71,009
இ.வி.கே.எஸ். இளங்கோவன்	இதேகா	...	1,76,333
ஜி.ஏ. வடிவேலு	ஜத	...	50,932
கே.ஏ. மனோகரன்	காங்(தி)	...	29,277
டி.வி. திம்மி செட்டி	பாஜக	...	25,864
ஆர். நாராயணராவ்	சுயே	..	.3,445
எம். ராஜா	சுயே	...	1,797
எம்.பி. நூர் அகமது	சுயே	...	1,716
சி. ராமமூர்த்தி	சுயே	...	1,542
எம்.என். நாகராஜன்	சுயே	...	1,139

15. ராசிபுரம் (தனி)

மொத்த வாக்காளர்	...	10,46,263
பதிவான வாக்குகள்	...	6,94,493
செல்லாதவை	...	32,556

கே. கந்தசாமி (தமாகா) வெற்றி

கே. கந்தசாமி	தமாகா	...	4,08,791
கே. ஜெயகுமார்	இதேகா	...	2,15,613
வி. சக்கரவர்த்தி	மதிமுக	...	15,712
ஆர். தீனதயாளன்	பாஜக	...	5,109
சி.என். கங்காணி	இகுக(சிவ)	...	3,654
கே. வையாபுரி	சுயே	...	2,247
பி. ஜெயபால்	சுயே	...	2,201
திருமதி ஆர். இந்திராகாந்தி	சுயே	...	1,919
பி. மாரியப்பன்	சுயே	...	1,183
எம். அன்பழகன்	சுயே	...	1,175
ஏ. தர்மராஜன்	சுயே	...	1,162
பி. ராமசாமி	சுயே	...	1,078
எஸ். சிங்காரவேல்	சுயே	...	780
ஏ. பெருமாள்	சுயே	...	715
எஸ். அருள்ஜோதி	சுயே	...	599

16. சேலம்

மொத்த வாக்காளர்	...	10,80,762
பதிவான வாக்குகள்	...	7,06,252
செல்லாதவை	...	36,435

ஆர். தேவதாஸ் (தமாகா) வெற்றி

ஆர். தேவதாஸ்	தமாகா	...	3,15,277
கே.வி. தங்கபாலு	இதேகா	...	1,94,392
பி. ரங்கராஜன்குமாரமங்கலம்	காங்(தி)	...	1,20,345
என். ராஜாமணி	பாஜக	..	9,538
பி. மோகன்ராஜ்	மதிமுக	...	6,245
ஏ.சி.முருகேசன்	சுயே	...	4,927
எஸ். ஈஸ்வரன்	சுயே	...	1,944
ஏ. மாதேஸ்வரன்	இகுக(சிவ)	...	1,218
சின்னசாமி	சுயே	...	1,172
சி. மாணிக்கம்	சுயே	...	1,164
ஏ. ராஜேந்திரன்	சுயே	...	1,063
எம். பாலவெங்கடேஷ்	சுயே	...	1,009
பால நாகமாணிக்கம்	சுயே	...	988
எஸ். சேட் முஸ்தபா	சுயே	...	911
ஏ. மகபூக் ஷெரீப்	சுயே	...	897
என். கிருஷ்ணமூர்த்தி	சுயே	...	784
கே. கணேசன்	சுயே	...	784
வி. ராம்மோகன்	சுயே	...	755
பி.எம். செல்வகுமரன்	சுயே	...	698
பி. சம்பத்குமார்	சுயே	...	644
எஸ்.பி. மேகநாதன்	சுயே	...	571
கே. பழனிசாமி	சுயே	...	540
எம். கந்தசாமி	சுயே	...	466
பி. ராமமூர்த்தி	சுயே	...	456
என். கிருஷ்ணமூர்த்தி	சுயே	...	417
எஸ்.டி சிவஞானம்	சுயே	...	406
பி. மாயன்	சுயே	...	399
கே. அண்ணாமலை	சுயே	...	397
கே.எம். பத்மநாபன்	சுயே	...	396
என். சக்கரபாணி	சுயே	...	318
எஸ். அண்ணாமலை	சுயே	...	245
டாக்டர் ராம வேதநாயகம்	சுயே	...	188
எஸ். வெங்கடாசலம் வெள்ளையங்கிரி	சுயே	...	183
கே.எஸ். வீரபாண்டி	சுயே	...	80

17. திருச்செங்கோடு

மொத்த வாக்காளர்	...	13,21,375
பதிவான வாக்குகள்	...	8,57,354
செல்லாதவை	...	24,879

டாக்டர் கே.பி. இரர்மலிங்கம் (திமுக) வெற்றி

டாக்டர்கே.பி. இராமலிங்கம்	திமுக	...	4,71,533
ஏ.வி. குமாரசாமி	அஇஅதிமுக	...	2,78,345
டாக்டர் பி. பாலகிருஷ்ணன்	மதிமுக	...	40,041
கே. பெருமாள்	காங்(தி)	...	18,677
எஸ்.டி. இராமலிங்கம்	பாஜக	...	10,264
கே. கருப்பண்ண கவுண்டர்	சுயே	...	2,148
பி. சுப்பிரமணி	சுயே	.	1,585
சி. சுப்பிரமணியன்	சுயே	...	1,450
எஸ். பழனியப்பன்	சுயே	...	1,384
எம்.எஸ். சதாசிவம்	சுயே	...	1,212
ஜி. சாமுவேல் ராஜ்	சுயே	...	1,098
என். ராஜ சந்திரசேகர்	சுயே	...	1,085
ஏ. சிவகுமார்	சுயே	...	906
கே.கே. ஆறுமுகம்	சுயே	...	720
பி. கங்காநாயுடு	சுயே	...	689
ஏ. சுந்தரேசன்	சுயே	...	668
கே. மாதேஸ்வரன்	சுயே	...	427
டி. வேணுகோபால்	சுயே	...	243

18. நீலகிரி

மொத்த வாக்காளர்	...	11,99,250

பதிவான வாக்குகள்	—	7,96,437
செல்லாதவை	—	40,513

எஸ்.ஆர். பாலசுப்பிரமணியன் (தமாகா) வெற்றி

எஸ்.ஆர். பாலசுப்பிரமணியன்	தமாகா	—	4,75,515
ஆர். பிரபு	இதேகா	—	1,94,139
சி.வி. கந்தசாமி	ஜனதா	—	35,452
எம். மதன் (எ) மாஸ்டர் மதன்	பாஜக	—	32,185
வி. லோகநாதன்	சுயே	—	2,069
என். கல்லா கவுடர்	சுயே	—	2,019
எம். அசோக்	சிவசேனா	—	1,824
ஜி. ராசா	சுயே	—	1,600
ஏ.ஜி. ரங்கநாதன்	சுயே	—	1,016
கே. பரமாத்மா	சுயே	—	998
ஜாய் மாத்யூ	சுயே	—	870
எம். உதயசங்கர்	சுயே	—	868
ஜி. ஆர். ராமானுஜம்	சுயே	—	795
எம். முருகேசன்	சுயே	—	744
பி. விஜயகுமார்	சுயே	—	712
ஆர். பூர்ணசந்திரன்	சுயே	—	682
டி. ஜோசப்	சுயே	—	407
எஸ். மயில்சாமி	சுயே	—	354
பி. முத்தையா	சுயே	—	348
ஜோசப பிராங்கல	சுயே	—	317

19. கோபிசெட்டிபாளையம்

மொத்த வாக்காளர்	—	9,71,883
பதிவான வாக்குகள்	—	6,91,388
செல்லாதவை	—	26,027

வி.பி. சண்முக சுந்தரம் (திமுக) வெற்றி

விபி. சண்முக சுந்தரம்	திமுக	—	3,53,932
பி.ஜி. நாராயணன்	அஇஅதிமுக	—	2,11,014
சி. நாச்சிமுத்து நாடார்	பாமக	—	38,363
பி. பழனிசாமி	மதிமுக	—	34,096
ஏ. சந்திரசேகர்	பாஜக	—	11,104
எல்.பி. பொன்னுசாமி	பாமக	—	3,086
நல்லபன்னாடி	சுயே	—	3,066
எல். செல்வகுமார் பிரபு	சுயே	—	1,922
வி.எம். சின்னபொண்ணு வாத்தியார்	சுயே	—	1,595
எஸ்.பி. சந்திரசேகர்	சுயே	—	1,453
ஜெ.பி. துரை	சுயே	—	1,215
கே.ஆர். பச்சையப்பன்	சுயே	—	1,040
ஜி.கே. நல்லசாமி கவுண்டர்	சுயே	—	912
பி. பாலசுப்பிரமணியன்	சுயே	—	911
கே. ரங்கசாமி	சுயே	—	620
எஸ்.ஆர்.டி.கே. பொன்னுசாமி	சுயே	—	551
ஏ.எம். ஷேக் தாவுத்	சுயே	—	426

20. கோயம்புத்தூர்

மொத்த வாக்காளர்	—	13,17,120
பதிவான வாக்குகள்	—	8,48,217
செல்லாதவை	—	31,552

எம். ராமநாதன் (திமுக) வெற்றி

எம். ராமநாதன்	திமுக	—	4,63,807
சி.கே. குப்புசாமி	இதேகா	—	2,01,020
பி.ஆர். நடராஜன்	இகம்யூ(மா)	—	85,355
கே.எல். நடராஜன்	பாஜக	—	43,289
குருசாமி சித்தன்	தமுக	—	2,873
டாக்டர் பி. செல்லதுரை	சுயே	—	2,627
எஸ். தமிழ்செல்வன்	ஏ.ஐ.எஸ்	—	2,396
என். சுப்பிரமணியம்	சுயே	—	2,270
கி. அருணன்	சிவசேனா	—	1,288
ஜி. துரைராஜ்	சுயே	—	1,245
எஸ். சிவசண்முகம்	சுயே	—	1,092.
ஏ. நூர்முகமது	சுயே	—	907
எஸ். பழனிசாமி	சுயே	—	856
வி.எம். சின்னபொண்ணு வாத்தியார்	சுயே	—	695
எம். சக்திவேல்	சுயே	—	679
ஆர். தியாகி நடராஜன்	சுயே	—	660
எஸ். சவுந்தரராஜன்	சுயே	—	579
ஏ. கருப்புசாமி	சுயே	—	550
ஏ. ராமச்சந்திரன்	சுயே	—	501
ஆர். தங்கவேலு	சுயே	—	491
சி. ராமசாமி	சுயே	—	465
வி.ஆர். பழனிச்சாமி ராஜூ	சுயே	—	459
எம். ராமசாரி	சுயே	—	392
சி.கே. ஆறுமுகம்	சுயே	—	342
ஏ. ஜெயபால்	சுயே	—	339

எஸ். பிரபாகரன்	சுயே	...	339
டி. சண்முகம்	சுயே	...	332
கே. லோகநாதன்	சுயே	...	326
பி.கே. பொன்னுசாமி	சுயே	...	265
எஸ். சம்பத்	சுயே	...	226

21. பொள்ளாச்சி (தனி)

மொத்த வாக்காளர்	...	9,70,917
பதிவான வாக்குகள்	...	6,96,157
செல்லாதவை	...	10,890

வி. கந்தசாமி (தமாகா) வெற்றி

வி. கந்தசாமி	தமாகா	...	3,61,743
ஆர். அண்ணாநம்பி	அஇஅதிமுக	...	2,22,852
கே.என். ராஜன்	ஜத	...	19,032
இ.கே. இளங்காந்தி	பாஜக	...	15,123
என். நாட்ராயன்	சுயே	...	1,840
கே. வேலுசாமி	சுயே	...	1,587
கே. ராஜன்	சுயே	...	1,483
வி. தங்கவேலு	சுயே	..	709
டி. தங்கராஜ்	சுயே	...	436
எஸ். முனியப்பன்	சுயே	...	406
கே. வேலுசாமி	சுயே	...	356

22. பழனி

மொத்த வாக்காளர்	...	10,68,002
பதிவான வாக்குகள்	...	7,35,759
செல்லாதவை	...	29,206

எஸ்.கே. கார்வேந்தன் (தமாகா) வெற்றி

எஸ்.கே. கார்வேந்தன்	தமாகா	...	4,05,782
பி. குமாரசாமி	அஇஅதிமுக	...	2,13,149
வி. பொன்னியின் செல்வன்	மதிமுக	...	65,489
கே. திருமலைசாமி	பாஜக	...	8,873
ஏ. பிரான்சிஸ் சேவியர்	சுயே	...	2,829
ஆர். முத்துராஜ்	சுயே	...	1,592
கே. பாலசுப்பிரமணியம்	சுயே	...	1,280
ஏ. முகமது உசைன்	சுயே	...	1,136
சி. குமார்	சுயே	...	1,026
பி. கருப்புசாமி	சுயே	...	732
கே. கைலாசம்	சுயே	...	720
பி. முருகன்	சுயே	...	618
எல். சின்னசாமி	சுயே	...	535
பி பாலசுப்பிரமணி	சுயே	...	480
எம். முனியப்பன்	சுயே	...	442
எம். தங்கவேல்	சுயே	...	411
வி. தங்கராஜ்	சுயே	...	364
கே. அப்துல் கலாம் ஆசாத்	சுயே	...	339
எஸ். சந்திரசேகரன்	சுயே	...	314
ஆர்.என். ஜோதி நந்தகுமார்	சுயே	...	267
ஜி. ராமராஜா	சுயே	...	175

⌘ ⌘ ⌘ ⌘ ⌘ ⌘ ⌘ ⌘ ⌘ ⌘ ⌘

நடந்து முடிந்த பொதுத் தேர்தலில் அதிக வாக்குகள் பதிவான மாநிலம் தமிழ்நாடு 67.16 சதவிகிதம். மிகக் குறைந்த வாக்குகள் பதிவான மாநிலம் குஜராத் 37.34 சதவிகிதம்.

⌘ ⌘ ⌘ ⌘ ⌘ ⌘ ⌘ ⌘ ⌘ ⌘ ⌘

23. திண்டுக்கல்

மொத்த வாக்காளர்	...	10,75,047
பதிவான வாக்குகள்	...	7,25,466
செல்லாதவை	...	30,098

என்.எஸ்.வி. சித்தன் (தமாகா) வெற்றி

என்.எஸ்.வி. சித்தன்	தமாகா	...	4,44,858
சி. சீனிவாசன்	அஇஅதிமுக	...	1,76,944
எஸ். பசும்பொன் பாண்டியன்	மதிமுக	...	54,202
பி. கோபால்	பாமக	...	10,986
ஆர். முத்துமணி	அஇதமுக	...	4,060
ஆர். பாஸ்கரன்	சுயே	...	845
ஜி. வேல்முனிராஜ்	சுயே	...	810
எஸ். சவுண்டையன்	சுயே	...	794
டி.கே. கருத்தபாண்டியன்	சுயே	...	781
டி.கே. விஜயரங்கன்	சுயே	...	560
டி. அடைக்கலம்	சுயே	...	528

24. மதுரை

மொத்த வாக்காளர்	...	12,00,205
பதிவான வாக்குகள்	...	7,47,383
செல்லாதவை	...	28,285

ஏ.ஜி.எஸ். ராம் பாபு (தமாகா) வெற்றி

ஏ.ஜி.எஸ். ராம் பாபு	தமாகா	...	3,34,055
சுப்பிரமணியன் சுவாமி	ஜனதா	...	1,44,249
வி.கே. பூமிநாதன்	இதேகா	..	1,37,978
பி. மோகன்	இகம்யூ(மா)	...	70,567
வி. கலைச்செல்வம்	பாஜக	...	13,238
ஆர். சீனிவாசன்	சுயே	...	2,106
எம். பக்ருதீன்	சுயே	...	1,552
ஜெ.எஸ். கிருஷ்ணன்	சுயே	...	1,418
எஸ்.ஏ. ராமச்சந்திரன்	சுயே	...	1,173
எஸ்.பி. தளபதி பாலு	சுயே	...	1,124
சி. மருதமுத்து	சுயே	...	1,111
எம். பொன்னழகு	சுயே	...	1,086

எஸ். பிச்சை	சுயே	...	1,049
ஜெ. மாசிலாமணி	சுயே	...	836
எம்.கே. ரவி அய்யர்	சுயே	...	541
எஸ். ஜோதிராஜன்	சுயே	...	535
எம். முருகேசன்	சுயே	...	513
என்.எச். பாண்டியன்	சுயே	...	487
எம். பால்பாண்டி	சுயே	...	449
வி. ஜீவராஜ்	சுயே	...	427
ஆர்.எம். ராமச்சிந்திரன்	சுயே	...	370
எம். சஞ்சீவி	சுயே	...	361
டி.கே. கருத்தபாண்டியன்	சுயே	...	359
ஆர். பாலசுப்பிரமணியன்	சுயே	...	354
டி. குணசீலன்	சுயே	...	322
சி. ஆனந்த்	சுயே	...	318
எம்.எஸ். கிருஷ்ணகுமார்	சுயே	...	290
எச். கீதா	சுயே	...	263
அருந்திறல் கடுங்கோன்	சுயே	...	229
ஜி. ஆர். கிருஷ்ணமூர்த்தி	சுயே	...	225
டி. ஜெயகுமார்	சுயே	...	218
எம்.ஆர். ஜோதிகிருஷ்ணன்	சுயே	...	210
எஸ். வெள்ளை	சுயே	...	209
வி. ஜெயராம்நாயுடு	சுயே	...	197
ஒ.எல். கணேஷ்பாபு	சுயே	...	187
எம்.ஜெ. ஜெயகுமார்	சுயே	...	186
ஜி. ஜவஹர்	சுயே	...	174
ஜெ.ஆர். அமர்நாத்	சுயே	...	132
எம். முருகன்	சுயே	...	134

25. பெரியகுளம்

மொத்த வாக்காளர்	...	10,21,959
பதிவான வாக்குகள்	...	6,86,544
செல்லாதவை	...	21,052

ஆர். ஞானகுருசாமி (திமுக) வெற்றி

ஆர். ஞானகுருசாமி	திமுக	...	3,26,665
ஆர். ராமசாமி	அஇஅதிமுக	...	1,95,328
இராமகிருஷ்ணன்	மதிமுக	...	91,601
எம். பெரியசாமி தேவர்	பாஜக	...	20,035
பி. தங்கராஜ்	பாமக	...	11,503
கே. பழனிசாமி	சுயே	...	9,317
கே. சுருளிவேலு	சுயே	...	4,162
கே. ராமசாமி	சுயே	...	1,131
பி.கே. நூர்தீன்	மஜக	...	691
வி.கே. நாராயணன்	சுயே	...	659
கே. இளங்கோ	சுயே	...	632
பி. ராஜேந்திரன்	சுயே	...	586
பி. பாண்டியன்	சுயே	...	545
எம். அஹமத் சுபேர்	சுயே	...	544
எஸ். செல்லப்பா	சுயே	...	402
கே. பரஞ்சோதி	சுயே	...	361
எஸ். இளங்கோ	சுயே	...	334
ஆர். மணிகண்டன்	சுயே	...	300
எம்.ஏ. சேவியர்	சுயே	...	291
கே. நாகராஜன்	சுயே	...	271

26. கரூர்

மொத்த வாக்காளர்	..	.10,72,924
பதிவான வாக்குகள்	...	7,63,924
செல்லாதவை	..	.33,596

கே. நாட்ராயன் (தமாகா) வெற்றி

கே. நாட்ராயன்	தமாகா	...	4,09,830
மு. தம்பிதுரை	அஇஅதிமுக	...	2,41,556
டி.பி. மூர்த்தி	மதிமுக	...	61,188
ஆர். கே. மதுகுமார்	பாஜக	...	5,870
எஸ். ஆரோக்கியம்	சுயே	...	4,338
பி. சரவணன்	சுயே	..	.1,344
கே.பி. மௌலானா	சுயே	...	1,011
ஆர். மனோகரன்	சுயே	...	996
எஸ். பிச்சைமுத்து	சுயே	...	920
எஸ். ராமசாமி	சுயே	...	833
கே. பிச்சைமுத்து	சுயே	...	789
எம். ராமச்சந்திரன்	சுயே	...	605
கே. லோகநாதன்	சுயே	...	561
பி. சண்முகம்	சுயே	...	487

27. திருச்சிராப்பள்ளி

மொத்த வாக்காளர்	...	10,68,210
பதிவான வாக்குகள்	...	7,20,232
செல்லாதவை	...	27,256

எல். அடைக்கலராஜ் (தமாகா) வெற்றி

எல். அடைக்கலராஜ்	தமாகா	...	4,34,149
கே. கோபால்	இதேகா	...	1,69,441
டி.கே. ரங்கராஜன்	இகம்யூ(மா)	...	52,185
டி. தனபாலன்	பாஜக	...	14,778
என். சிவபிரகாசம்	சுயே	...	3,116
பி. விஜயநல்லேந்திரன்	காங்(தி)	...	2,952
கே. நாகராஜன்	சுயே	...	1,725
எம். ராஜேந்திரன்	சுயே	...	1,620
ஆர். தாது	சுயே	...	1,095
ஜெ. ராமு	சுயே	...	1,092
பி. சங்கரன் (எ) சிவா	சுயே	...	791
எஸ். நடராஜன்	சுயே	...	638
ஏ. தேவதாஸ்	சுயே	...	630
ஜி. நாகராஜன்	சுயே	...	595
எம். உஸ்மான்	சுயே	...	594
என்.பி. ரவிசங்கர்	சுயே	..	575
எஸ். ரங்கராஜன்	சுயே	...	573
எம்.ஏ. வீரமுத்து	சுயே	...	531
பி. ராஜரத்தினம்	சுயே	...	519
கே. குணசேகரன்	சுயே	...	503
வி. ராமசாமி	சுயே	...	493
டி.கே. சுந்தரம்பிள்ளை	சுயே	...	490

ஆனஸ்ட் ஆர். செல்வராஜ்	சுயே	465
எக்ஸ்.ஆர்.பி.கிருஷ்ணஜெயந்த்	சுயே	428
டி.வி.ஒய். வையாபுரி	சுயே	422
எம். செல்வராஜு	சுயே	406
டாக்டர் பி.கே. கிருஷ்ணமூர்த்தி	சுயே	390
வி. பூமிநாதன்	சுயே	330
ஆர். புருசோத்தமன்	சுயே	323
எம். லோகநாதன்	சுயே	322
எம். லட்சுமணன்	சுயே	306
கே.வி. ருத்ரமூர்த்தி	சுயே	275
எம். குமாரசாமி	சுயே	224

28. பெரம்பலூர் (தனி)

மொத்த வாக்காளர்	9,81,964
பதிவான வாக்குகள்	7,21,728
செல்லாதவை	47,448

ஏ. ராஜா (திமுக) வெற்றி

ஏ. ராஜா	திமுக	3,99,079
பி.வி. சுப்பிரமணியன்	இதேகா	1,84,832
எஸ். துரைராஜன்	மதிமுக	53,782
ஆர். மூர்த்தி	பாஜக	7,778
ஆர். பிச்சைமுத்து	சுயே	5,278
எம். கணபதி	சுயே	4,475
பி. தனசேகரன்	சுயே	4,323
கே. சிங்காரம்	சுயே	3,858
கே. கண்ணபிரான்	சுயே	3,464
பி. கல்யாணசுந்தரம்	சுயே	3,181
எம். பொன்னுசாமி	சுயே	2,509
ஏ. பால்ராஜ்	சுயே	1,721

29. மயிலாடுதுறை

மொத்த வாக்காளர்	9,50,926
பதிவான வாக்குகள்	6,90,094
செல்லாதவை	29,816

பி.வி. ராஜேந்திரன் (தமாகா) வெற்றி

பி.வி. ராஜேந்திரன்	தமாகா	3,67,778
மணிசங்கர் அய்யர்	இதேகா	2,14,234
கோதை கேசவன்	பாமக	38,656
ஏ. வெங்கடேசன்	மதிமுக	30,209
எஸ். ராஜா பாதர்	சுயே	3,030
ஆர். பால் ராமமூர்த்தி	சிவசேனா	2,439
டி.கே.எஸ். ஜனார்த்தனன்	இகம்யூ(மாலெ)	2,215
வி.ஜி. கணேசன்	சுயே	901
ஏ. அப்துல் ஜலீல்	சுயே	816

30. நாகப்பட்டினம்

மொத்த வாக்காளர்	9,82,042
பதிவான வாக்குகள்	7,27,883
செல்லாதவை	33,306

எம். செல்வராசு (இகம்யூ) வெற்றி

எம். செல்வராசு	இகம்யூ	3,94,330
எம். கனிவண்ணன்	இதேகா	1,72,984
வி. தம்புசாமி	இகம்யூ(மா)	1,08,069
எஸ். ராஜாமணி	பாஜக	16,582
மாவை கணேசன்	சுயே	1,673
டி. லட்சுமி	சுயே	939

31. தஞ்சாவூர்

மொத்த வாக்காளர்	9,68,000
பதிவான வாக்குகள்	7,00,830
செல்லாதவை	37,509

எஸ்.எஸ். பழனிமாணிக்கம் (திமுக) வெற்றி

எஸ்.எஸ். பழனிமாணிக்கம்	திமுக	3,90,010
கே. துளசிஅய்யா வாண்டையார்	இதேகா	1,89,582
தஞ்சை ஏ. ராமமூர்த்தி	ஜத	40,259
கே. கனகராஜா சோழமன்னார்	சுயே	10,948
கே. சண்முகவேல்	சுயே	7,821
கே.எம். ஜக்கிரியா	பாமக	7,120
எஸ். அருணாசலசம்	பாஜக	6,015
எஸ். ராஜா முகமது	சுயே	2,576
ஆர். சிவசாமி	சுயே	2,046
பி.கே. ராஜரத்தினம்	சுயே	1,641
ஜி. குமரேசன்	சுயே	1,631
எம். முனுசாமி	சுயே	1,479
ஏ. சிங்காரவேல்	சுயே	1,298
பி.டி. ஜவகர்	சுயே	469
என். கனகசபை	சுயே	426

32. புதுக்கோட்டை

மொத்த வாக்காளர்	11,24,547
பதிவான வாக்குகள்	8,28,411
செல்லாதவை	39,245

என். சிவா (திமுக) வெற்றி

என். சிவா	திமுக	3,98,209
வி.என். சுவாமிநாதன்	இதேகா	2,20,336
டி. புஸ்பராஜ்	காங்(தி)	61,830
ஆர். கார்த்திகேயன்	மதிமுக	60,405
கே. சண்முகநாதன்	பாஜக	16,147
ஐ. ஜஹுபர்	சுயே	8,320
சி. நாகராஜன்	சுயே	2,930
கே. சங்கரன்	சுயே	2,860
டாக்டர் எம். பன்னீர் செல்வம்	சுயே	2,692
ஏ. துரையரசன்	சுயே	2,314

எஸ். கணபதி	சுயே	...	2,119
ஆர். சதீஷ்வரன்	சுயே	...	1,356
சி. பன்னீர்செல்வம்	சுயே	...	1,282
வி. சண்முகநாதன்	சுயே	...	1,173
கவிஞர் குமார்	சுயே	...	1,123
ஏ. ஆரோக்கியசாமி	சுயே	...	1,121
திருமதி எஸ். திலகவதி	சுயே	...	1,116
எம். அப்துல் சலாம்	சுயே	...	974
எஸ். சீனிவாசன்	சுயே	...	914
என். ராஜமாணிக்கம்	சுயே	...	686
யு. இப்ராகிம் குண்டுபாய்	சுயே	...	651
சி. பாலகிருஷ்ணன்	சுயே	...	608

33. சிவகங்கை

மொத்த வாக்காளர்	...	10,57,381
பதிவான வாக்குகள்	...	6,74,632
செல்லாதவை	...	28,253

ப. சிதம்பரம் (தமாகா) வெற்றி

ப. சிதம்பரம்	தமாகா	...	4,18,774
எம். கவுரிசங்கரன்	இதேகா	...	1,71,472
பி. அருள்தாஸ்	சுயே	...	91,254
ஏ. கணேசன்	மதிமுக	...	41,164
பி. பட்டாபிராமசாமி	பாஜக	...	6,739
ஏ. ஜேசு	சுயே	...	3,115
எம்.கே. லட்சுமிகுமார்	சுயே	...	1,514
என். முத்துசாமி பாரதி	சுயே	...	1,456
ஏ.எம். லூர்துசாமி	சுயே	...	891

34. ராமநாதபுரம்

மொத்த வாக்காளர்	...	10,44,597
பதிவான வாக்குகள்	...	6,64,914
செல்லாதவை	...	40,202

எஸ்.பி. உடையப்பன் (தமாகா) வெற்றி

எஸ்.பி. உடையப்பன்	தமாகா	...	3,31,249
வி. ராஜேஸ்வரன்	இதேகா	...	1,35,945
ஆர். பாலுசாமி	மதிமுக	...	61,622
பி. சுந்தர்ராஜன்	சுயே	...	21,980
ஆர். களஞ்சியம்	சுயே	...	21,307
எஸ்.பி. நாகராஜன்	பாஜக	...	16,709
சி. செல்லசாமி	அஇதமுக	...	12,113
நீலியம்பாடி என். கோபால்	சுயே	...	11,926
ஜெ. வாச்சாமுகைதீன்	பாமக	...	3,768
ஏ. கோபால் யாதவ்	சுயே	...	2,335
கணேச பாண்டியன்	சுயே	...	1,195
வி.கே. ராமசாமி தேவர்	சுயே	...	1,006
கோவிந்தன் (எ) விபூதி சாமியார்	சுயே	...	890
திருமதி எம்.என்.எஸ். அபிலாபேகம்	சுயே	...	732
ஆர்.எம். சாகுல் அமீது	சுயே	...	674
ஏ. சாகுல அமீது	சுயே	...	650
எம்.ஆர்.வி. ராமச்சந்திரன்	சுயே	...	611

35. சிவகாசி

மொத்த வாக்காளர்	...	11,67,486
பதிவான வாக்குகள்	...	8,08,375
செல்லாதவை	...	34,013

வி. அழகிரிசாமி (இகம்யூ) வெற்றி

வி. அழகிரிசாமி	இகம்யூ	...	2,38,483
சஞ்சய் ராமசாமி	அஇஅதிமுக	...	2,14,861
வை. கோபால்சாமி	மதிமுக	...	2,04,339
எஸ். சத்தியமூர்த்தி	சுயே	...	39,427
எஸ். மோகன் ராஜுலு	பாஜக	...	18,941
ஆர். போஸ் பெருமாள்	சுயே	...	8,947
பி. லட்சுமணன்	பாமக	...	6,255
ஏ. பிச்சைதேவர்	சுயே	...	3,823
கே. உமாசங்கர்	சுயே	...	2,737
ஜி. பாண்டி	சுயே	...	2,701
பி. சீனிவாசன்	காங்(தி)	...	2,479
ஆர். ராஜேந்திரன்	சுயே	...	1,941
ஆர். சண்முகசுந்தரம்	சுயே	...	1,814
எம். சுபாஷ்சந்திரபோஸ்	சுயே	...	1,797
வி. நடராஜ்	சுயே	...	1,776
எம். மன்மதன்	சுயே	...	1,662
என். எறவுனதாஸ் நாடார்	சிவசேனா	...	1,477
ஜெ. ஆனந்த்	சுயே	...	1,456
எஸ்.ஜி. சுந்தர்ராஜன்	சுயே	...	1,434
டி. செல்லதுரை மனோபால்	சுயே	...	1,349
எம். பிச்சைகனி	சுயே	...	1,164
பி. பெருமாள்	சுயே	...	1,041
டி.என்.பி. ராஜ்	சுயே	...	1,031
எஸ். தங்கவேலு	சுயே	...	1,014

எஸ். விஜயராகவன்	சுயே	...	987
எஸ். ஆறுமுகம்	சுயே	...	876
எஸ். சீத்தராமன்	சுயே	...	870
கே.வி. சுப்பிரமணியன்	சுயே	..	.868
இ. சுந்தர்ராஜன்	சுயே	...	862
எஸ். செல்லையா	சுயே	...	794
டி. ரவி	சுயே	...	706
சி. பொன்னுசாமி	சுயே	...	706
பி.ஐ.டி. தியாகராஜன் (எ) யோகம்	சுயே	...	676
பி.வி. முத்தையா	சுயே	...	648
சா. சுந்தர்ராசன்	சுயே	...	637
எம். மாரிமுத்து	சுயே	...	622
எம். பாண்டியராஜன்	சுயே	...	596
சுந்தர்ராஜன் (எ) சைக்கிள் வீரர் சுந்தரம்	சுயே	...	554
ஆர். பாண்டியராஜன்	சுயே	...	489
எம்.இ. பெருமாள்	சுயே	...	488
பி.வி. விஸ்வநாதன்	சுயே	...	410
எஸ். மாரிமுத்து	சுயே	...	315
ஏ. ஸ்டாலின்	சுயே	...	309

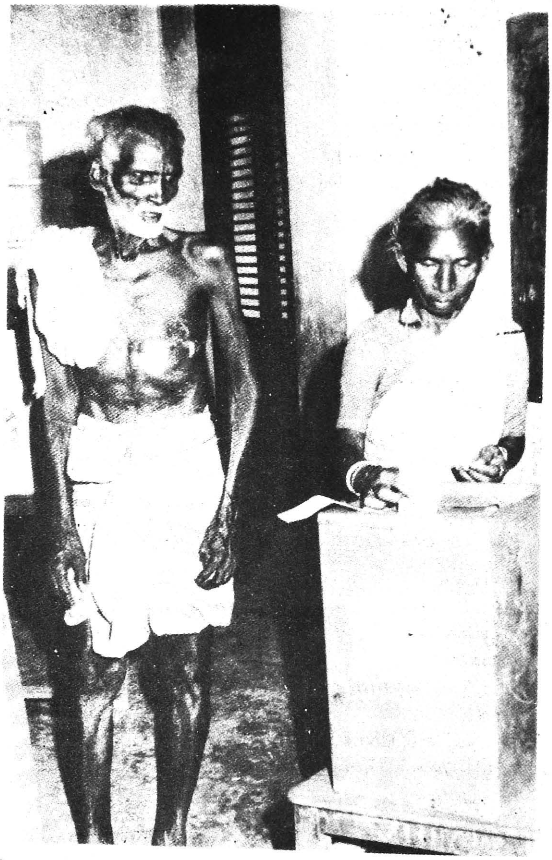

36. திருநெல்வேலி

மொத்த வாக்காளர்	...	10,23,826
பதிவான வாக்குகள்	...	6,69,260
செல்லாதவை	...	21,269

டி.எஸ்.ஏ. சிவப்பிரகாசம் (திமுக) வெற்றி

டி.எஸ்.ஏ. சிவப்பிரகாசம்	திமுக	...	2,95,001
ஏ.ஆர். ராஜசெல்வம்	அஇஅதிமுக	...	1,76,721
சி.ஏ.ஆர். குட்டி (எ) சண்முக சிதம்பரம்	மதிமுக	...	77,648
டாக்டர் கே கிருஷ்ணசாமி	ஜனதா	...	61,567
ஏ.ஆர். பொன்னையா	பாஜக	...	25,545
ஓ. நாகிரெட்டி	சுயே	...	2,497
என்.எஸ். நூருதின்	சுயே	...	2,036
அப்பாசு தேவேந்திரன்	சுயே	...	1,461
எம். ராயப்பன்	சுயே	...	1,425
பி. முத்தைய்யா தேவர்	சிவசேனா	...	1,062
ஜானி செல்வராஜ் (எ) திருசெல்வம்	சுயே	...	692
பி. பொன்ராஜ்	சுயே	...	647
ஏ. சந்திரமோகன்	சுயே	...	550
டி. தமிழ்செல்வி	சுயே	...	409
ஆர். கர்னல் தேவதாஸ்	சுயே	...	395
எஸ். ஜீவரத்தினம்	சுயே	...	335

37. தென்காசி (தனி)

மொத்த வாக்காளர்	...	9,72,944
பதிவான வாக்குகள்	...	6,80,617
செல்லாதவை	...	34,472

எம். அருணாசலம் (தமாகா) வெற்றி

எம். அருணாசலம்	தமாகா	...	2,90,663
வி. செல்வராஜ்	இதேகா	...	1,94,737
பி. ஜெயராஜ்	இகம்யூ(மா)	..	82,615
எஸ். ஆறுமுகம்	பாஜக	...	52,120
டி. அமிர்தராஜ்.	பாமக	...	16,328
எஸ். கருப்புசாமி	சுயே	...	2,383
ஆர். கர்னல் தேவதாஸ்	சுயே	...	2,058
எம். சண்முகய்யா	சுயே	...	1,994
எஸ். சுப்பிரமணியன்	சுயே	...	1,212
கே. மருதன்	சுயே	...	1,035
எஸ். வெள்ளபாண்டி	சுயே	...	1,000

38. திருச்செந்தூர்

மொத்த வாக்காளர்	...	9,79,095
பதிவான வாக்குகள்	...	5,96,500
செல்லாதவை	...	24,377

ஆர். தனுஷ்கோடி ஆதித்தன் (தமாகா) வெற்றி

ஆர். தனுஷ்கோடி ஆதித்தன்	தமாகா	...	3,17,943
எஸ். ஜெஸ்டின்	இதேகா	...	1,14,232

டாக்டர் என்.எஸ். சந்திரபோஸ்	பாஜக	...	79,051
ஆன்டான் கோமஸ்	ஜத	...	48,066
ஆர். சுந்தரம்	சுயே	...	3,274
எஸ். அருளப்ப நாடார்	சுயே	..	2,995
நாகராஜன்	சுயே	...	1,406
ஜெ. கார்த்திகேயன்	சுயே	...	1,113
வி. குமாரசாமி	சுயே	...	991
என். ராஜகோபாலன்	சுயே	...	763
எஸ். முருகேந்திரன்	சுயே	...	655
மரியா ஜோசப் (எ) மேனுவல் ராஜ்	சுயே	...	451
பி. முத்துபெருமாள்	சுயே	...	382
ஏ. பாலசுப்பிரமணியன்	சுயே	...	308
வி. செந்தூர்பாண்டி	சுயே	...	306
ஆர். சிவராமசுப்பிரமணியம்	சுயே	...	187

39. நாகர்கோயில்

மொத்த வாக்காளர்	...	9,74,018
பதிவான வாக்குகள்	...	5,83,299
செல்லாதவை	...	21,648

என். டென்னிஸ் (தமாகா) வெற்றி

என். டென்னிஸ்	தமாகா	...	1,97,582
பி. ராதாகிருஷ்ணன்	பாஜக	...	1,69,885
முகமது இஸ்மாயில்	ஜத	..	1,30,753
குமரி அனந்தன்	இதேகா	...	51,726
ஏ. லாரன்ஸ்	காங்(தி)	...	5,248
என். நல்லசிவன்பிள்ளை	சுயே	...	1,246
வி. நாகராஜன்	சுயே	...	767
வி. சுப்பிரமணியன்	சுயே	...	623
டி. சிதம்பரம்	சுயே	...	604
கே. தர்மராஜ்	சுயே	...	516
பி. ஜோசப்	சுயே	...	451
சுரேஷ்குமார் (எ) சுரேஷ் சாமியார்கனி	சுயே	...	444
ஏ. சுப்பைய்யன்	சுயே	...	423
இ. பொன்னுசாமி	சுயே	...	361
யு. நாகூர்மீரான் முகமது	சுயே	...	347
பி.என். முருகன்	சுயே	...	340
ஏ.ஜெ. அருள்தாஸ்	சுயே	...	252
எஸ்.எச். ஸ்டீபன்	சுயே	...	83

செய்திகள் * செய்திகள் * செய்திகள்

தமிழ்நாட்டில் சட்டப்பேரவைக்கும், நாடாளுமன்றத்திற்குமான முதல் கட்டத் தேர்தல் ஏப்ரல் 27-இல் நடைபெற்றது.

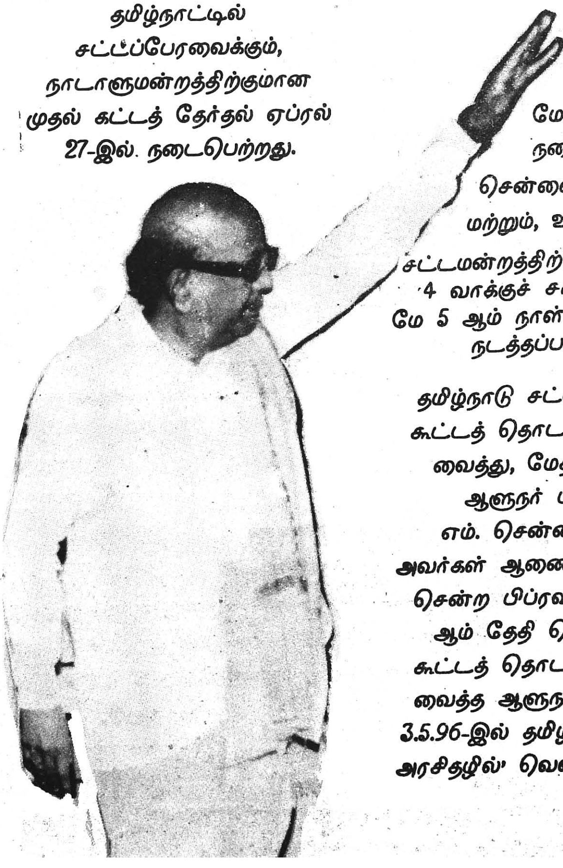

இரண்டாம் கட்டத் தேர்தல் மே 2-ஆம் நாள் நடைபெற்றது. சென்னை தாம்பரம் மற்றும், உசிலம்பட்டி சட்டமன்றத்திற்கு உட்பட்ட 4 வாக்குச் சாவடிகளில் மே 5 ஆம் நாள் மறு தேர்தல் நடத்தப்பட்டது.

தமிழ்நாடு சட்டப்பேரவை கூட்டத் தொடரை முடித்து வைத்து, மேதகு தமிழக ஆளுநர் டாக்டர் எம். சென்னாரெட்டி அவர்கள் ஆணைபிறப்பித்தார். சென்ற பிப்ரவரி மாதம் 14 ஆம் தேதி தொடங்கிய கூட்டத் தொடரை முடித்து வைத்த ஆளுநரின் ஆணை 3.5.96-இல் தமிழ்நாடு அரசின் அரசிதழில்' வெளியிடப்பட்டது.

தமிழ்நாட்டில் மொத்த வாக்காளர்களின் எண்ணிக்கை 4.24 கோடி.

நடந்து முடிந்த தேர்தலில் வாக்களித்த பெண் வாக்காளர்களைவிட, ஆண் வாக்காளர்கள் எண்ணிக்கை அதிகம் என்று ஒரு கணக்கெடுப்பு தெரிவிக்கிறது.

தமிழ்நாட்டில், இந்த முறை பொதுத் தேர்தல் முடிவுகளை எலக்ட்ரானிக் போர்டுகள் மூலம், அவ்வப்போது அறிவிக்கத் தமிழகத் தேர்தல் ஆணையம் ஏற்பாடு செய்திருந்தது. சென்னையில் மட்டும் 15 முக்கிய இடங்களில் அதற்கான எலக்ட்ரானிக் போர்டுகள் வைக்கப்பட்டிருந்தன.

முதல்வர்-அமைச்சர்கள் பதவியேற்பு நிகழ்ச்சி!

நடந்து முடிந்த பொதுத் தேர்தலில், பெரும்பான்மை பலம் பெற்றார் திராவிட முன்னேற்றக் கழகத் தலைவர் கலைஞர் மு. கருணாநிதி அவர்கள். *12.5.1996* ஞாயிறு அன்று சென்னையில் உள்ள அண்ணா அறிவாலயத்தில் நடைபெற்ற கூட்டத்தில் *166* சட்டப் பேரவை தி.மு.கழக உறுப்பினர்களின் தலைவராக அவர் ஒருமனதாகத் தேர்ந் தெடுக்கப்பட்டார்.

"எள் முனையளவுகூட தவறில்லாத ஆட்சியை மக்களுக் குத் தர, தி.மு.க.வின் அனைத்துத் தரப்பினரும் ஒத்துழைப்புத் தர வேண்டும்" என்று அப்போது பேசுகையில் அவர் குறிப் பிட்டார்.

பின்னர், மேதகு தமிழக ஆளுநர் அவர்கள்ளச் சென்று சந்தித்தார் கலைஞர் அவர்கள். தம் கட்சியின் சட்டப்பேரவைத் தலைவராகத் தாம் தேர்ந்

தெடுக்கப்பட்டதற்கான கடிதத்தையும், 25 பேர் அடங்கிய அமைச்சரவைப் பட்டியலையும் நேரில் அளித்தார்.

மேதகு தமிழக ஆளுநர் சென்னாரெட்டி அவர்கள், தமிழ்நாடு அரசின் ஆட்சி அமைக்க வருமாறு அவருக்கு அழைப்பு விடுத்தார்.

அதன்படி 13.5.1996 அன்று காலை கிண்டியில் உள்ள ஆளுநர் மாளிகையில் கலைஞர் அவர்கள் தலைமையில் புதிய அமைச்சரவையின் பதவியேற்பு நிகழ்ச்சி எளிய முறையில் நடைபெற்றது.

ஆளுநர் மாளிகையின் வலது புறம் அமைக்கப்பட்டிருந்த சிறிய அளவிலான அலங்காரப் பந்தலில், மாண்புமிகு ஆந்திர மாநில முதல்வர் திரு சந்திரபாபு நாயுடு அவர்களும், தேர்ந்தெடுக்கப்பட்ட தமிழகச் சட்டப் பேரவை, நாடாளுமன்ற உறுப்பினர்களும், நகரப் பிரமுகர்களும், கலையுலகப் பெருமக்களும், அரசு உயர் அதிகாரிகளும், கலையுலகப் பெருமக்களும் மிகுந்த ஆர்வத்தோடு திரண்டிருந்தனர்.

பதவியேற்பு விழாத் தொடங்கு முன், மங்கல இசையான நாதசுரம் ஒலிபரப்பாகிக் கொண்டிருந்தது.

சரியாக 9.15 மணிக்கு மேதகு தமிழக ஆளுநர் அவர்களும், கலைஞர் அவர்களும் விழா மேடைக்கு வருகை தந்தனர். அதன்பின், அமைச்சர்களாகப் பொறுப்பேற்கவிருப்போரும், மேடைக்கு வந்தனர்.

★போற்ற வேண்டியவை உண்மை - உழைப்பு - உயர்வு.
பின்பற்ற வேண்டியவை கனிவு - பணிவு - துணிவு.
பேணப்பட வேண்டியவை கடமை - கண்ணியம் - கட்டுப்பாடு.

- பேரறிஞர் அண்ணா

அதன்பின் நாட்டு வாழ்த்தும், தமிழ்த்தாய் வாழ்த்துப் பாடலும் இசைக்கப்பட்டன. அதைத் தொடர்ந்து அரசு தலைமைச் செயலாளராக உள்ள திரு அரிபாஸ்கர், "தமிழ்நாடு முதலமைச்சர் அவர்களுக்குத் தமிழக ஆளுநர் அவர்கள் பதவிப் பிரமாணம் செய்து வைப்பார்" என்று அறிவித்தார்.

இதையடுத்து மேதகு ஆளுநர் அவர்கள் பதவிப் பிரமாணத்தையும், ரகசியக் காப்புப் பிரமாணத்தையும் படிக்க, அதை அப்படியே திரும்பச் சொல்லி மாண்புமிகு தமிழக முதல்வராக டாக்டர் கலைஞர் மு. கருணாநிதி அவர்கள் பதவியேற்றார்.

பதவிப் பிரமாணம்

பதவிப் பிரமாணத்தில் அவர் படித்ததாவது:

"மு. கருணாநிதியாகிய நான், சட்டப்படி அமைக்கப்பட்ட இந்திய அரசியலமைப்பின்பால், உண்மையான நம்பிக்கையும், மாறாப் பற்றும் கொண்டிருப்பேன் என்றும், இந்திய நாட்டின் ஒப்பில்லாத முழு முதல் ஆட்சியையும் ஒருமையையும் நிலை நிறுத்துவேன் என்றும், தமிழ்நாடு அரசின் அமைச்சராக உண்மையாகவும், உளச் சான்றின்படியும் என் கடமையை நிறைவேற்றுவேன் என்றும், அரசியலமைப்பிற்கும் சட்டத்திற்கும் இணங்க, அச்சமும் ஒருதலைச் சார்பும் இன்றி விருப்பு வெறுப்பை விலக்கி பலதரப்பட்ட மக்கள் அனைவருக்கும் நேர்மையானதைச் செய்வேன் என்றும் உளமார உறுதி மொழிகிறேன்"

இவ்வாறு படித்து முடித்து அந்தப் பதவிப் பிரமாணத்தில் கையெழுத்திட்டார்.

ரகசியக் காப்புப் பிரமாணம்

ரகசியக் காப்புப் பிரமாணத்தில் படிக்கப்பட்டதாவது:

"மு. கருணாநிதியாகிய நான், தமிழ்நாட்டு அரசின் அமைச்சர் என்கிற முறையில் எனது கவனத்திற்கு உள்ளாவதும் தெரியவருவதுமான எந்தப் பொருளையும் அமைச்சரின் கடமைகளை உரியவாறு நிறைவேற்றத் தேவையான அளவுக்கன்றி ஒருவரிடமோ பலரிடமோ, நேர்முகமாகவோ அல்லது மறைமுகமாகவோ அறிவிக்கவோ வெளிப்படுத்தவோ மாட்டேன் என உளமார உறுதி மொழிகிறேன்."

இவ்வாறு உறுதிமொழிகளை மாண்புமிகு தமிழக முதல்வர் டாக்டர் கலைஞர் மு. கருணாநிதி அவர்கள் எடுத்துக்கொண்டார்.

அதைப் போலவே, தொடர்ந்து அமைச்சரவையில் பங்கேற்கும் மற்ற 26 பேரும் அவ்வாறு தத்தம் பெயரில் உறுதி மொழிந்து கையெழுத்திட்டு, மாண்புமிகு தமிழ்நாடு அமைச்சர் பெரு மக்களாக உறுதிமொழி எடுத்துக் கொண்டார்கள்.

மேதகு ஆளுநருக்கும், மாண்புமிகு முதல்வருக்கும் வணக்கம் செலுத்தினார்கள்.

அமைச்சரவை

பதவியேற்பு நிகழ்ச்சி இவ்வாறாக நிறைவுற்ற பின் மாண்புமிகு முதல்வர் அவர்களும், மாண்புமிகு தமிழக அமைச்சர் பெருமக்களும் மேதகு ஆளுநர் அவர்களுடன் படம் பிடித்துக் கொண்டனர்.

இந்நிகழ்ச்சி, சரியாக 12.00 மணியளவில் நிறைவடைந்தது.

இதன் பின்னர் ஆளுநர் மாளிகையிலிருந்து மாண்புமிகு முதல்வரும், மாண்புமிகு அமைச்சர் பெருமக்களும் நேரே தலைமைச் செயலகத்திற்குப் புறப்பட்டார்கள்.

வழிநெடுகிலும், அந்த அக்கினி நட்சத்திர வெயிலையும் பொருட்படுத்தாமல் திரண்டிருந்த பல்லாயிரக்கணக்கர்ன மக்கள் மண்ணதிர வாழ்த்தொலி முழக்கினார்கள்.

மாண்புமிகு முதலமைச்சர் அவர்கள், வரும் வழியில் காந்தியடிகள், மூதறிஞர் ராஜாஜி, கர்மவீரர் காமராசர் ஆகியோரின் நினைவிடங்களுக்குச் சென்று மலர் வளையம் வைத்து வணங்கிவிட்டுப் பயணம் தொடர்ந்தார்.

அதன் பிறகு தந்தை பெரியார் சிலைக்கு அவரும், மற்றவர்களும் சென்று மாலை அணிவித்தார்கள். அறிஞர் அண்ணா, டாக்டர் எம்ஜிஆர் ஆகியோர் சதுக்கங்களுக்குச் சென்று மலர் வளையம் வைத்து மரியாதை செலுத்தினார்கள்.

அவை முன்னவர்

தமிழ்நாடு சட்டப்பேரவையின் அவை முன்னவராக மாண்புமிகு கல்வியமைச்சர் பேராசிரியர் க. அன்பழகன் அவர்கள் நியமிக்கப்பட்டுள்ளார்.

அன்று மாலை வெளியான அரசு செய்திக் குறிப்பில் இது தெரிவிக்கப்பட்டது.

— பி.எல்.ஆர்.

தமிழரசு
படிக்க ... பயன்பெற ... பாதுகாக்க

சந்தா விவரம்

'தமிழரசு' தமிழ் (மாதம் இருமுறை)
ஆண்டுச் சந்தா ... ரூ.72
அரையாண்டுச் சந்தா ... ரூ.36

'தமிழரசு' ஆங்கிலம் (மாதம் ஒருமுறை)
ஆண்டுச் சந்தா ... ரூ.36

சந்தாத் தொகையை - மணியார்டர் அல்லது பாங்க் டிராப்ட் மூலம் அனுப்ப வேண்டிய முகவரி:

உதவி இயக்குநர்
'தமிழரசு'
அரசினர் தோட்டம்
சென்னை-600 002

ஆசிரியரும் வெளியிடுபவரும் : தமிழ்நாடு அரசு செய்தி-மக்கள் தொடர்பு இயக்குநர், சென்னை.
அரசினர் தோட்டம், தமிழரசு அச்சகத்தில் அச்சிடப்பட்டது.
முகவரி : தமிழரசு அலுவலகம், அரசினர் தோட்டம், சென்னை-2. தொலைபேசி எண்: 568926, 568927

தூய
பட்டு

தூய
சரிகை

ராஜகம்பீரமான ஊதா...
செந்தூரப்பூபோல் சிகப்பு...
மங்களகரமான மஞ்சள்...
வான்வெளிபோல் நீலம்...
கற்பனைக் கடங்கா
அற்புத வண்ணங்களில்
நேர்த்தியான பட்டு,
நல்குவது கோ–ஆப்டெக்ஸ்.

கோ-ஆப்டெக்ஸ்
தமிழ் நாடு கைத்தறி

தமிழரசு
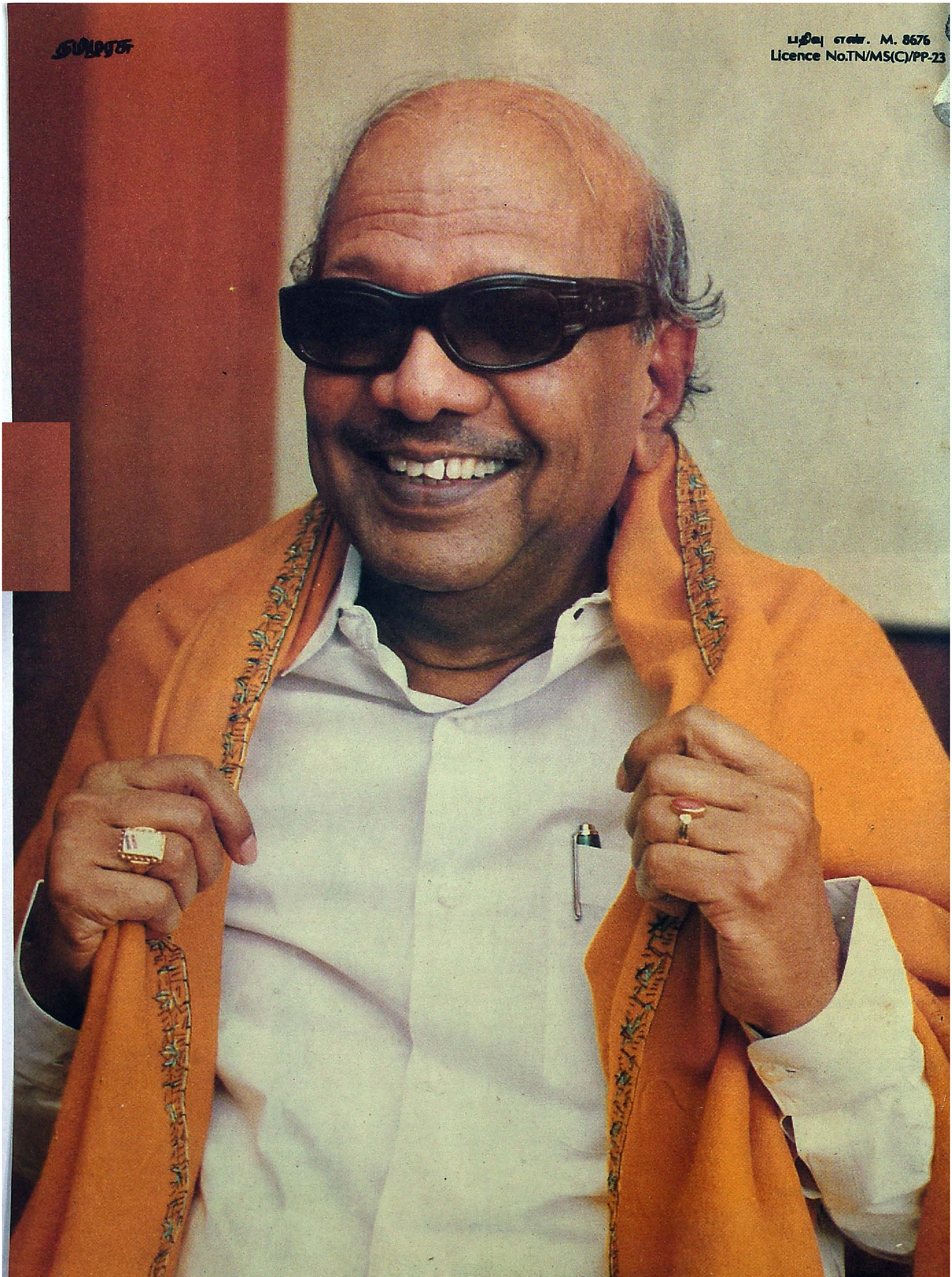
பதிவு எண். M. 8676
Licence No.TN/MS(C)/PP-23